



COMMUNE DE PRANGINS
MUNICIPALITÉ

PRÉAVIS No 39/00
AU CONSEIL COMMUNAL

BUDGET COMMUNAL 2001

MUNICIPAL RESPONSABLE :
MONSIEUR LE SYNDIC HANS-RUDOLF KAPPELER.

Monsieur le Président,
Mesdames et Messieurs les Conseillers,

Nous référant aux articles 85 et suivants du Règlement du Conseil communal, ainsi qu'au Règlement du 14 décembre 1979 sur la comptabilité des communes, nous avons l'avantage de soumettre à votre approbation le préavis municipal relatif au budget de fonctionnement de l'exercice 2001.

1. Remarque préliminaire

Le budget a été établi en tenant compte des éléments suivants :

- 1.1. Objectifs Municipalité 1998-2001 (Annexe N° 1)
- 1.2. Taux d'imposition 2001, selon préavis no 37/00 (70 cts)
- 1.3. Selon le plan d'investissements prévu pour 2001 (annexe N° 2), soit :
 - Préavis déjà votés
 - Préavis à voter
- 1.4. Selon notre structure et engagement des dettes (Annexe N°3)
- 1.5. Selon les amortissements (annexe N° 4)
- 1.6. Selon notre organisation respectivement effectif du personnel (Annexe N°5)
- 1.7. Selon notre politique concernant l'amélioration constante de nos structure et infrastructure respectivement le patrimoine communal
- 1.8. Selon le changement démographique de notre commune (augmentation de la population)
- 1.9. Selon le projet EtaCom
Nouvelle répartition des tâches entre l'Etat et les Communes selon la formule "Qui commande paie"
Branches concernées : Ecoles, Ambulances, Justice
Les conséquences financières sont exprimées dans les rubriques respectives, respectivement dans le compte N° 220.3510 (Régulation)
- 1.10. Selon la nouvelle péréquation horizontale votée le 21 mai 2000, à savoir :
réduire les disparités financières entre les Communes en rapprochant les taux d'imposition
Les conséquences financières sont exprimées sous chiffres 220.3520 et 220.4520
- 1.11. Selon la participation des Communes au déficit de l'Etat. "Fonds Bavaud"
- 1.12. Selon la participation des Communes aux dépenses sociales "Facture sociale"

2. Principes de base de l'élaboration de chaque poste du budget

- 2.1. Les postes du budget ont tous été évalués séparément. Il n'y a pas eu de prise en compte de variations globales linéaires pour l'ensemble du budget ou pour des chapitres particuliers.
- 2.2. Pour les postes qui dépendent d'instances extérieures, nous nous sommes basés sur les indications reçues, par exemple pour les impôts : Recette de Nyon, Novartis, Etat. Lorsque les renseignements n'étaient pas disponibles, les montants ont été appréciés "au mieux".
- 2.3. Les revenus aléatoires ont été évalués sur la base de l'expérience comptable des dernières années, mais avec prudence.
- 2.4. Les revenus provenant d'une convention (baux, taxes, etc.) sont basés sur les tarifs en vigueur.
- 2.5. Les conditions financières imposées par l'Etat à la commune ont été prises en considération dans la mesure de nos connaissances.
- 2.6. Pour un certain nombre de postes, il a été mis en évidence les nécessités de l'exercice à venir et ceci sans rapport parfois avec les chiffres des années passées.
- 2.7. Dans les domaines qui ne voient aucune modification des conditions fixant les montants budgétés, les chiffres des années antérieures servent de base à l'évaluation 2001.
- 2.8. Pour les bâtiments, les postes sont ventilés comme suit :
- 2.9.

Compte 350 Bât. locatifs

02 Ancienne Admin.	17 Four communal
07 Vieux Pressoir	18 Ancienne poste
08 Salle communale	19 Passade
09 Maison Fischer	20 Auberge
14 Villa du port	21 Buvette plage
15 Buvette Abériaux	

Compte 351 Bât. administratifs

12 Voirie	16 Tour d'eau, fontaines, divers
-----------	----------------------------------

Compte 352 Bât. scolaires

03 La Combe	05 Les Fossés
-------------	---------------

Compte 353 Temple

10 Temple

Compte 354 Bât. subventionné

11 Immeuble Bénex

Compte 355 Bât. mixtes

01 Administration communale	06 Salle polyvalente Morettes
-----------------------------	-------------------------------

3. Commentaires et analyse sommaire des charges du budget

3.1. Commentaires

- Les montants de la péréquation horizontale d'EtaCom de la facture sociale et du "Fonds Bavaud" influencent sensiblement le budget (compétence : Etat).
- Les charges gérées par la Municipalité sont bien maîtrisées
- Les rubriques 2 "Finances" et 5 "Instruction Publique et Cultes" notamment ne peuvent être comparées, vu le changement d'imputation des chiffres par rapport au budget 2000
- Les autres rubriques sont comparables

3.2. Analyse

- L'augmentation du budget 2001 par rapport au budget 2000 s'élève à

Fr. 2'285'264.00

Cette augmentation s'explique de la manière suivante :

• Montant de la péréquation	Fr.	1'460'661.00	
• Augmentation de la facture sociale	Fr.	314'471.00	
• Augmentation de notre participation au déficit de l'Etat	Fr.	15'000.00	
• Augmentation de l'instruction publique et des cultes	Fr.	337'410.00	1).
• Augmentation des autres rubriques	Fr.	157'722.00	2).
Total	Fr.	<u>2'285'264.00</u>	

Explications

1).

• Budget 2001	Fr.	825'490.00
• + Régulation 2001	Fr.	<u>1'853'800.00</u>
• Total 2001	Fr.	<u><u>2'679'290.00</u></u>
• ./.. Total Budget 2000	Fr.	<u>2'341'880.00</u>
• Différence	Fr.	<u><u>337'410.00</u></u>

2).

Le montant de Fr. 157'722.00 est le solde net de l'augmentation des autres charges (total augmentation moins total réduction des charges par rapport au budget 2000)

3.3. Conclusion

Cette augmentation des charges de Fr. 2'285'264'00 est partiellement compensée par une augmentation des revenus. De ce fait, l'excédent des charges s'élève à Fr. 771'400.00. Pour faire face à cette situation et en tenant compte que le taux d'imposition est maintenu à Fr. 0.70, la Municipalité suivra d'une manière rigoureuse la situation financière, respectivement la gestion de la trésorerie, et prendra, si nécessaire, les mesures qui s'imposent.

Par ex.:

- Compression des dépenses courantes où cela est possible
- Annulation ou report des investissements prévus

P.S. : Le montant de Fr. 771'400.00 représente 5,7 points d'impôts selon la base mentionnée à la page 8 sous le compte 220.3520.

4. Table des matières

4.1. Explication de quelques postes du budget	
4.2. Tableau du budget	Pages 5 à 38
4.3. Tableau des charges par nature	Pages 39 à 41
4.4. Tableau des revenus par nature	Pages 42 à 44
4.5. Annexes, à savoir :	
• Objectifs Municipalité	Annexe N° 1
• Plan des investissements	Annexe N° 2
• Tableau des intérêts / Etat des dettes	Annexe N° 3
• Amortissements	Annexe N° 4
• Organigramme	Annexe N° 5
• Budget EIDM	Annexe N° 6

4.1. Explication de quelques postes du budget

4.1. Explication de quelques postes du budget

- 200.3080 Frais Mandat Fiduciaire pour assistance, contrôle, conseils préparation préavis, boucllement des comptes, taux d'imposition, budget
- 220.3223 Intérêts y compris Fr. 42'201.82 dépenses à amortir.
- 220.3519 Participation au déficit de l'Etat sous forme d'un versement au fonds "Bavaud" (aide accordée aux Communes au sens de l'art. 114 A de la Loi scolaire)

Voici le texte :

Art. 114 A de la Loi scolaire du 12 juin 1984

"L'Etat aide les communes à supporter les frais scolaires que la présente loi met à leur charge.

A cet effet, le Conseil d'Etat leur accorde chaque année une aide financière, selon des critères qu'il établit par voie d'arrêté, en tenant compte d'une part de la classification établie en vertu de la loi du 28 février 1956 sur les communes et d'autre part, selon une échelle dégressive du nombre d'élèves résidant dans la commune qui fréquentent les écoles publiques auxquelles s'appliquent la présente loi.

Cette aide financière annuelle correspond aux 13 pour cent de la somme des salaires et charges sociales incombant à l'Etat en vertu de l'article 114, alinéa 1^{er}, lettre a, calculée sur la base des comptes de l'année précédente."

- 220.3510 Le montant à verser dans le compte de régulation. Le montant par habitant s'élève à Fr. 598.00 selon information de l'Etat de Vaud "EtaCom" du 24 octobre 2000.

Base de notre calcul :

3100 Habitants à Fr. 598.00 = Fr. 1'853'800.00

- 220.3520 Montant à verser à l'Etat dans le cadre de la nouvelle péréquation horizontale selon informations EtaCom N° 7 du mois de septembre

Base :

Taux d'impôts 1998 Fr. 0.70

Impôt par point de coefficient Fr. 135'897.00

Population moyenne 1997 - 1998 -2'799-

Impôt par point de coefficient par habitant Fr. 48.60

Montant à payer = 13 points d'impôt

Calcul : 135'897.00 x 13 = Fr. 1'766'661.00

./. Montant à recevoir Fr. 306'000.00

Net à la charge de la Commune (10.75 points d'impôts) Fr. 1'460'661.00

220.4520 Montant à recevoir de l'Etat dans le cadre de la nouvelle péréquation horizontale, sur la base mentionnée sous chiffre 220.3520

310.4232 Loyers :
• La Barcarolle
• Carrosserie Lauber
• Fermages

320.3146 Entretien courant plus pose d'un treillis zone forêt aux Abériaux (Fr. 10'000.00 environ)

350.3141 Entretien courant plus réfection de la villa de M. Michel Groux (Fr. 50'000.00 environ)

350 à 355 Ventilation des postes selon nouvelle répartition des bâtiments selon point 2.8.

420.3185 Frais d'étude nouveau schéma directeur

462.3114 Eventuellement achat d'une épandeuse pour les boues séchées (Fr. 40'000.00)

462.3011 et nouvelle répartition du traitement du personnel
470.3011

470.3114 Eventuellement achat d'une pompe concernant l'évacuation de la matière fécale (port des Abériaux)

470.3145 Réfection du goudronnage zone Step et grue

4.2. **Tableau du budget**

No de compte	R E C A P I T U L A T I O N	B U D G E T 2 0 0 1		BUDGET 2000	COMPTES 1999
		CHARGES	REVENUS		
1	ADMINISTRATION GENERALE	1.208.240,00	93.000,00	1.121.110,00	1.020.572,67
2	FINANCES	6.657.950,00	13.420.000,00	92.700,00-	92.332,15-
3	DOMAINES & BATIMENTS	1.281.590,00	602.000,00	2.982.509,00	3.673.363,92
4	TRAVAUX	2.466.450,00	1.001.000,00	12.019.000,00-	11.495.907,20-
5	INSTRUCTION PUBLIQUE & CULTES	825.490,00	120.150,00	1.419.070,00	1.012.711,51
6	POLICE	622.050,00	144.500,00	608.000,00-	598.932,09-
7	SECURITE SOCIALE	3.230.280,00		2.368.980,00	2.206.150,23
8	SERVICES INDUSTRIELS		140.000,00	821.390,00-	956.712,35-
				2.341.880,00	2.463.131,20
				81.000,00-	115.731,50-
				611.890,00	470.232,73
				143.500,00-	206.008,35-
				3.161.347,00	2.759.520,30
					1.464,00-
				140.000,00-	144.147,20-
	Totaux	16.292.050,00	15.520.650,00	14.006.786,00	13.605.682,56
				13.905.590,00-	13.611.234,84-
	Excédent des charges		771.400,00	101.196,00	
	Excédent des revenus				5.552,28-
		16.292.050,00	16.292.050,00	14.006.786,00	13.611.234,84
				14.006.786,00	13.611.234,84

No de compte	L I B E L L E	B U D G E T 2 0 0 1		BUDGET 2000	COMPTES 1999
		CHARGES	REVENUS		
1	ADMINISTRATION GENERALE	1.208.240,00	93.000,00	1.121.110,00 92.700,00-	1.020.572,67 92.332,15-
10	AUTORITES	298.640,00		286.260,00	239.969,25
100	CONSEIL COMMUNAL	53.610,00		47.110,00	47.540,85
100.3001	RETRIBUTION DES AUTORITES	15.000,00		11.000,00	13.532,50
100.3003	JETONS DE PRESENCE DES AUTORITES ET COMMISSIONS	20.000,00		20.000,00	18.217,00
100.3030	ASSURANCES SOCIALES, AVS/AI/APG/AC, PART EMPLOYEUR	440,00		440,00	
100.3050	ASSURANCES ACCIDENTS ET MALADIE PART EMPLOYEUR	170,00		170,00	
100.3063	FRAIS DE REPRESENTATION	3.000,00		1.000,00	2.377,85
100.3101	IMPRIMES ET FOURNITURES DE BUREAU	3.000,00		3.000,00	1.708,80
100.3102	LIVRES, JOURNAUX, DOCUMENTATION ET FRAIS D'ANNONCES				
100.3111	ACHAT DE MOBILIER, DE MACHINES ET D'EQUIP. TECHNIQUE DE BUREAU	2.000,00		2.000,00	2.905,65
100.3151	ENTRETIEN DU MOBILIER, DES MACHINES ET DES EQUIP. TECHNIQUES DE BUREAU	500,00		1.000,00	39,80
100.3170	FRAIS DE RECEPTIONS ET DE MANIFESTATIONS	7.500,00		6.500,00	7.425,25
100.3181	FRAIS DE PORTS (TIMBRES-POSTE, TOUS-MENAGES)	1.500,00		1.500,00	1.285,80
100.3182	FRAIS DE TELEPHONES	500,00		500,00	48,20
101	MUNICIPALITE	245.030,00		239.150,00	192.428,40
101.3001	RETRIBUTION DES AUTORITES	80.000,00		80.000,00	78.866,48
101.3003	JETONS DE PRESENCE DES AUTORITES ET COMMISSIONS	55.000,00		55.000,00	43.399,96

No de compte	L I B E L L E	B U D G E T 2 0 0 1		BUDGET 2000	COMPTES 1999
		CHARGES	REVENUS		
101.3011	TRAITEMENT DU PERSONNEL				
101.3030	ASSURANCES SOCIALES, AVS/AI/APG/AC, PART EMPLOYEUR	11.680,00		12.550,00	10.334,96
101.3040	CAISSE DE PENSION, PART EMPLOYEUR				
101.3050	ASSURANCES ACCIDENTS ET MALADIE PART EMPLOYEUR	3.350,00		3.600,00	4.295,60
101.3063	FRAIS DE REPRESENTATION	15.000,00		8.000,00	10.326,70
101.3099	CHARGES DIVERSES DES AUTORITES	5.000,00		5.000,00	5.293,10
101.3170	FRAIS DE RECEPTIONS ET DE MANIFESTATIONS	45.000,00		45.000,00	16.371,05
101.3185	HONORAIRES ET FRAIS D'EXPERTISES	30.000,00		30.000,00	23.540,55
110	ADMINISTRATION	499.100,00	13.000,00	436.850,00	438.836,77
				12.700,00-	25.238,00-
110.3011	TRAITEMENT DU PERSONNEL	254.700,00		238.200,00	216.979,25
110.3012	SALAIRES DU PERSONNEL OCCASIONNEL	7.000,00		7.000,00	7.180,00
110.3030	ASSURANCES SOCIALES, AVS/AI/APG/AC, PART EMPLOYEUR	22.000,00		20.550,00	18.598,75
110.3040	CAISSE DE PENSION, PART EMPLOYEUR	36.400,00		33.930,00	29.973,14
110.3050	ASSURANCES ACCIDENTS ET MALADIE PART EMPLOYEUR	8.500,00		8.170,00	8.048,88
110.3061	FRAIS POUR USAGE DE VEHICULES PRIVES	500,00		500,00	490,70
110.3063	FRAIS DE REPRESENTATION	1.000,00		500,00	844,80
110.3080	PERSONNEL INTERIMAIRE FACTURE PAR DES TIERS				36.943,50
110.3091	FRAIS POUR LA FORMATION PROFESSIONNELLE DU PERSONNEL				
110.3101	IMPRIMES ET FOURNITURES DE BUREAU	15.000,00		13.000,00	18.022,85
110.3102	LIVRES, JOURNAUX, DOCUMENTATION, PUBLICATIONS ET FRAIS D'ANNONCES	10.000,00		10.000,00	9.329,75
110.3109	MATERIEL DIVERS	5.000,00		4.000,00	2.013,10
110.3111	ACHAT DE MOBILIER, DE MACHINES ET D'EQUIP. TECHNIQUE DE BUREAU	5.000,00		5.000,00	10.793,15
110.3151	ENTRETIEN DU MOBILIER, DES MACHINES ET DES EQUIP. TECHNIQUES DE BUREAU	4.000,00		4.000,00	2.310,30

No de compte	L I B E L L E	B U D G E T 2 0 0 1		BUDGET 2000	COMPTES 1999
		CHARGES	REVENUS		
110.3181	FRAIS DE PORTS (TIMBRES-POSTE, TOUS-MENAGES)	8.000,00		8.000,00	8.463,05
110.3182	FRAIS DE TELEPHONES	15.000,00		12.000,00	14.473,95
110.3185	HONORAIRES ET FRAIS D'EXPERTISES	5.000,00		5.000,00	1.779,95
110.3186	PRIMES D'ASSURANCES DE TIERS, CHOSSES ET RC	10.000,00		10.000,00	8.955,80
110.3187	EMOLUMENTS, (CADASTRE)				
110.3189	FRAIS DIVERS RELATIFS AUX ELECTIONS ET VOTATIONS	5.000,00		5.000,00	5.347,70
110.3193	COTISATIONS A DES INSTITUTIONS DE DROIT PRIVE	8.000,00		8.000,00	7.581,35
110.3521	PARTICIPATION A DES CHARGES DE JUSTICE ET DE SECURITE PUBL. AUTRES COMMUNES	4.000,00		4.000,00	2.595,00
110.3651	AIDES POUR LA JUSTICE ET LA SECURITE PUBLIQUE				561,80
110.3653	AIDES POUR LA CULTURE, LES LOISIRS ET LE SPORT	75.000,00		40.000,00	27.550,00
110.4311	EMOLUMENTS DE CHANCELLERIE		800,00	500,00-	676,00-
110.4313	EMOLUMENTS ADMINISTRATIFS: PERMIS DIVERS, NATURALISATIONS		5.000,00	5.000,00-	1.000,00-
110.4352	VENTE D'IMPRIMES, MATERIEL, LOIS REGLEMENTS, PLANS, LIVRES		200,00	200,00-	78,00-
110.4361	REMBOURSEMENT DE TRAITEMENTS ET CHARGES SOCIALES				19.296,00-
110.4655	PARTICIP. ET SUBVENTIONS DE TIERS POUR LA PREVOYANCE SOCIALE		7.000,00	7.000,00-	4.188,00-
180	TRANSPORTS PUBLICS	307.000,00	80.000,00	297.000,00 80.000,00-	248.983,40 67.094,15-
180.3517	PARTICIPATION A DES CHARGES CANTONALES DE TRAFIC ET D'ENERGIE	47.000,00		37.000,00	34.635,40
180.3527	PARTICIPATION A DES CHARGES DE TRAFIC ET D'ENERGIE D'AUTRES COMMUNES	260.000,00		260.000,00	214.348,00
180.4659	PARTICIPATIONS ET SUBVENTIONS DIVERSES DE TIERS		80.000,00	80.000,00-	67.094,15-

No de compte	L I B E L L E	B U D G E T 2 0 0 1		BUDGET 2000	COMPTES 1999
		CHARGES	REVENUS		
190	SERVICE D'INFORMATIQUE	103.500,00		101.000,00	92.783,25
190.3091	FRAIS POUR LA FORMATION PROFESSIONNELLE DU PERSONNEL	15.000,00		15.000,00	
190.3101	IMPRIMES ET FOURNITURES DE BUREAU	1.000,00		1.000,00	130,15
190.3111	ACHAT DE MOBILIER, DE MACHINES ET D'EQUIP. TECHNIQUE DE BUREAU	7.500,00		10.000,00	46.816,00
190.3151	ENTRETIEN DU MOBILIER, DES MACHINES ET DES EQUIP. TECHNIQUES DE BUREAU	60.000,00		50.000,00	45.739,60
190.3185	HONORAIRES ET FRAIS D'EXPERTISES	15.000,00		20.000,00	
190.3189	PRESTATIONS DE TIERS POUR LA MAINTENANCE DU LOGICIEL	5.000,00		5.000,00	97,50

No de compte	L I B E L L E	B U D G E T 2 0 0 1		BUDGET 2000	COMPTES 1999
		CHARGES	REVENUS		
2	FINANCES	6.657.950,00	13.420.000,00	2.982.509,00 12.019.000,00-	3.673.363,92 11.495.907,20-
200	COMPTABILITE GENERALE	92.150,00		96.880,00	78.176,70 462,85-
200.3011	TRAITEMENT DU PERSONNEL	48.300,00		54.900,00	30.936,00
200.3030	ASSURANCES SOCIALES, AVS/AI/APG/AC, PART EMPLOYEUR	4.180,00		4.750,00	2.617,50
200.3040	CAISSE DE PENSION, PART EMPLOYEUR	6.580,00		7.460,00	4.129,80
200.3050	ASSURANCES ACCIDENTS ET MALADIE PART EMPLOYEUR	2.090,00		2.370,00	1.289,35
200.3061	FRAIS POUR USAGE DE VEHICULES PRIVES				
200.3063	FRAIS DE REPRESENTATION				191,30
200.3080	PERSONNEL INTERIMAIRE FACTURE PAR DES TIERS	20.000,00		18.000,00	36.000,00
200.3101	IMPRIMES ET FOURNITURES DE BUREAU	5.000,00		5.000,00	475,95
200.3111	ACHAT DE MOBILIER, DE MACHINES ET D'EQUIP. TECHNIQUE DE BUREAU				
200.3151	ENTRETIEN DU MOBILIER, DES MACHINES ET DES EQUIP. TECHNIQUES DE BUREAU				
200.3181	FRAIS DE PORTS ET DE COMPTE DE CHEQUES POSTAUX	4.000,00		3.000,00	1.566,50
200.3184	FRAIS DE CONTENTIEUX + POURSUITES	1.500,00		1.000,00	655,30
200.3186	PRIMES D'ASSURANCES DE TIERS, CHOSSES ET RC	500,00		400,00	315,00
200.4361	REMBOURSEMENT DE TRAITEMENTS ET CHARGES SOCIALES				
200.4362	REMBOURSEMENT DE FRAIS (POURSUITES, RAPPELS, ETC.)				462,85-

No de compte	L I B E L L E	B U D G E T 2 0 0 1		BUDGET 2000	COMPTES 1999
		CHARGES	REVENUS		
210	IMPOTS	120.000,00	12.648.000,00	135.000,00 11.547.000,00-	231.415,65 10.714.623,00-
210.3187	EMOLUMENTS	10.000,00		35.000,00	5.303,10
210.3191	IMPOTS ET TAXES PAYES A D'AUTRES COMMUNES ET AU CANTON	30.000,00		20.000,00	42.393,55
210.3290	INTERETS REMUNERATOIRES	10.000,00		10.000,00	45.561,20
210.3301	DEFALCATIONS SUR IMPOTS, AMORTIS. DES CREANCES ET DES DEBITEURS	70.000,00		70.000,00	138.157,80
210.4001	IMPOT SUR LE REVENU		6.950.000,00	6.300.000,00-	6.442.555,90-
210.4002	IMPOT SUR LA FORTUNE		1.300.000,00	1.090.000,00-	1.229.611,10-
210.4003	IMPOT A LA SOURCE		80.000,00	100.000,00-	74.630,05-
210.4004	IMPOT SPECIAL ETRANGERS		200.000,00	120.000,00-	226.109,10-
210.4011	IMPOT SUR LE BENEFICE NET DES PERSONNES MORALES		1.800.000,00	1.800.000,00-	51.241,00
210.4012	IMPOT SUR LE CAPITAL DES PERSONNES MORALES		200.000,00	320.000,00-	41.029,30-
210.4013	IMPOT COMPLEMENTAIRE SUR LES IMMEUBLES DES PERSONNES MORALES		50.000,00	50.000,00-	43.736,00-
210.4020	IMPOT FONCIER		800.000,00	800.000,00-	782.161,30-
210.4040	DROITS DE MUTATION		300.000,00	300.000,00-	304.128,30-
210.4050	IMPOT SUR LES SUCCESSIONS & DONATIONS		300.000,00	200.000,00-	925.855,00-
210.4061	IMPOT SUR LES CHIENS		13.000,00	12.000,00-	13.240,00-
210.4090	IMPOTS RECUPERES APRES DEFALCATIONS				217,30-
210.4101	PATENTE TABAC, BOISSONS		5.000,00	5.000,00-	10.732,50-
210.4221	INTERETS MORATOIRES				21.241,05-
210.4319	EMOLUMENTS ADMINISTRATIFS DIVERS				13.305,50-
210.4411	INTERETS SUR ACPTES PROV. PART DE L'IMPOT SUR LES GAINS IMMOBILIERS		650.000,00	450.000,00-	637.311,60-

No de compte	L I B E L L E	B U D G E T 2 0 0 1		BUDGET 2000	COMPTES 1999
		CHARGES	REVENUS		
220	SERVICE FINANCIER	5.413.800,00	772.000,00	1.678.000,00 472.000,00-	1.532.662,92 780.821,35-
220.3183	FRAIS BANCAIRES	3.000,00		3.000,00	1.031,56
220.3210	INTERETS DES DETTES A COURT TERME	80.000,00		250.000,00	43.602,26
220.3223	INTERETS DES EMPRUNTS A MOYEN ET LONG TERME	1.170.000,00		900.000,00	986.131,10
220.3510	ETACOM, COMPTE DE REGULATION	1.853.800,00			
220.3519	PARTICIPATION DES COMMUNES A LA DIMINUTION DU DEFICIT DE L'ETAT	540.000,00		525.000,00	501.898,00
220.3520	PEREQUATION , VERSEMENT	1.767.000,00			
220.4221	REVENU DES COMPTES COURANTS ET DES PLACEMENTS A COURT TERME		2.000,00	2.000,00-	1.635,61-
220.4222	INTERETS ET DIVIDENDES DES PLACEMENTS A MOYEN ET LONG TERME				39,75-
220.4250	REVENU DES PRETS ET PARTICIPATIONS DU PATRIMOINE ADMINISTRATIF		25.000,00	25.000,00-	320.900,00-
220.4520	PEREQUATION RETOUR		306.000,00		
220.4909	IMPUTATIONS INTERNES DIVERSES		439.000,00	445.000,00-	458.245,99-
230	AMORTISSEMENTS ET RESERVES NON-VENTILES	1.032.000,00		1.072.629,00	1.831.108,65
230.3199	FRAIS DIVERS				4.849,45
230.3301	AMORTISSEMENTS DES CREANCES ET DEBITEURS	1.000,00		1.000,00	
230.3302	AMORTISSEMENTS DES TITRES ET PLACEMENTS				195.652,00
230.3303	AMORTISSEMENTS DES TERRAINS				
230.3311	AMORTISSEMENTS D'OUVRAGES DE GENIE CIVIL ET D'ASSAINISSEMENT	334.000,00		140.691,00	34.471,00
230.3312	AMORTISSEMENTS DES BATIMENTS & CONSTRUCTIONS DU PATRIMOINE ADMINISTRATIF	697.000,00		930.938,00	540.853,00
230.3313	AMORTISSEMENTS DES MACHINES, DU MOBILIER ET VEHICULES				

No de compte	L I B E L L E	B U D G E T 2 0 0 1		BUDGET 2000	COMPTES 1999
		CHARGES	REVENUS		
230.3321	AMORTISSEMENTS SUPPLEMENTAIRES DU PATRIMOINE ADMINISTRATIF				1.055.283,20
230.3803	ATTRIBUTION AU FONDS DE RENOVATION DES BATIMENTS				
230.3804	ATTRIBUTION AU FONDS DE RESERVE ROUTES ET INFRASTRUCTURES				
230.4512	PARTICIPATION DU CANTON A DES CHARGES D'ENSEIGNEMENT ET DE CULTES				

No de compte	L I B E L L E	B U D G E T 2 0 0 1		BUDGET 2000	COMPTES 1999
		CHARGES	REVENUS		
3	DOMAINES & BATIMENTS	1.281.590,00	602.000,00	1.419.070,00 608.000,00-	1.012.711,51 598.932,09-
31	TERRAINS	18.200,00	80.000,00	68.200,00 80.000,00-	13.452,45 26.955,00-
310.3121	ACHAT ET CONSOMMATION D'EAU	200,00		200,00	
310.3145	ENTRETIEN DES TERRAINS ET DOMAINES	5.000,00		5.000,00	
310.3147	ENTRETIEN DES COURS D'EAU, LACS ET OUVRAGES DE PROTECTION	10.000,00		60.000,00	9.814,50
310.3185	HONORAIRES ET FRAIS D'EXPERTISES	3.000,00		3.000,00	3.637,95
310.4232	LOCATION DES TERRAINS ET FERMAGES DU PATRIMOINE FINANCIER		80.000,00	80.000,00-	26.955,00-
310.4242	VENTE DE TERRAINS				
32	FORETS	25.500,00	2.000,00	15.500,00 2.000,00-	11.525,50 963,80-
320.3134	APPROVISIONNEMENTS DES FORETS	2.000,00		2.000,00	
320.3146	ENTRETIEN DES FORETS	20.000,00		10.000,00	9.590,00
320.3188	FRAIS DE TRANSPORTS				
320.3528	PARTICIPATION A DES CHARGES D'AUTRES COMMUNES (GARDE-FORESTIER)	3.500,00		3.500,00	1.935,50
320.4355	VENTE DE BOIS		2.000,00	2.000,00-	963,80-
35	BATIMENTS	1.237.890,00	520.000,00	1.335.370,00 526.000,00-	987.733,56 571.013,29-
350	BATIMENTS LOCATIFS	219.920,00	55.000,00	696.050,00 245.000,00-	175.605,87 256.751,75-
350.3011	TRAITEMENT DU PERSONNEL				
350.3011.00	BUDGET TRAITEMENT DU PERSONNEL	49.700,00		125.400,00	

No de compte	L I B E L L E	B U D G E T 2 0 0 1		BUDGET 2000	COMPTES 1999
		CHARGES	REVENUS		
350.3012	SALAIRES DU PERSONNEL OCCASIONNEL				
350.3012.00	SALAIRES DU PERSONNEL OCCASIONNEL	1.200,00			
350.3030	ASSURANCES SOCIALES, AVS/AI/APG/AC, PART EMPLOYEUR				
350.3030.00	BUDGET	4.410,00		10.840,00	
350.3040	ASS. SOC., AVS/AI/APG/AC, EMPL CAISSE DE PENSION, PART EMPLOYEUR				
350.3040.00	BUDGET	6.960,00		17.450,00	
350.3050	CAISSE DE PENSION, PART EMPL. ASSURANCES ACCIDENTS ET MALADIE PART EMPLOYEUR				
350.3050.00	BUDGET	2.800,00		6.860,00	
350.3111	ASS. ACCIDENTS + MALADIE, EMPL ACHAT DE MOBILIER, DE MACHINES ET DIVERS				720,00
350.3111.00	BUDGET	1.000,00		5.000,00	
350.3111.15	ACHAT MOBILIER, MACHINES, DIV. BUVETTE DES ABERIAUX				
350.3114	ACHAT MOBILIER, MACHINES, DIV. ACHAT DE MACHINES, DE MATERIEL D'EXPLOITATION ET D'ENTRETIEN				28.822,75
350.3114.00	ACHAT DE MACHINES, DE MATERIEL	5.000,00		35.000,00	
350.3114.07	ACHAT MACHINES, MAT. EXPL. VIEUX PRESOIR				
350.3114.20	ACHAT MACHINES, MAT. EXPL, ENTR AUBERGE COMMUNALE				
350.3121	ACHAT MACHINES, MAT. EXPL, ENTR ACHAT ET CONSOMMATION D'EAU				1.602,00
350.3121.00	BUDGET	2.000,00		15.000,00	
350.3123	ACHAT ET CONSOMMATION D'EAU ACHAT ET CONSOMMATION D'ELECTRICITE				36.686,40
350.3123.00	BUDGET	20.000,00		60.000,00	
350.3123.02	ACHAT ET CONSOMM. ELECTRICITE ANCIENNE ADMINISTRATION ACHAT ET CONSOMM. ELECTRICITE				

No de compte	L I B E L L E	B U D G E T 2 0 0 1		BUDGET 2000	COMPTES 1999
		CHARGES	REVENUS		
350.3123.07	VIEUX PRESOIR				
	ACHAT ET CONSOMM. ELECTRICITE				
350.3123.08	SALLE COMMUNALE				
	ACHAT ET CONSOMM. ELECTRICITE				
350.3123.09	MAISON FISCHER				
	ACHAT ET CONSOMM. ELECTRICITE				
350.3123.15	BUVETTE DES ABERIAUX				
	ACHAT ET CONSOMM. ELECTRICITE				
350.3123.18	ANCIENNE POSTE / ANCIENNE FORGE				
	ACHAT ET CONSOMM. ELECTRICITE				
350.3124	ACHAT ET CONSOMMATION DE COMBUSTIBLES				15.548,90
350.3124.00	BUDGET	15.000,00		45.000,00	
	ACHAT ET CONSOMM. COMBUSTIBLES				
350.3124.02	ANCIENNE ADMINISTRATION				
	ACHAT ET CONSOMM. COMBUSTIBLES				
350.3124.09	MAISON FISCHER				
	ACHAT ET CONSOMM. COMBUSTIBLES				
350.3124.15	BUVETTE DES ABERIAUX				
	ACHAT ET CONSOMM. COMBUSTIBLES				
350.3124.20	AUBERGE COMMUNALE				
	ACHAT ET CONSOMM. COMBUSTIBLES				
350.3133	ACHAT DE PRODUITS DE NETTOYAGE ET DE DESINFECTION				
350.3133.00	BUDGET	7.350,00			
	ACHAT PROD. NETT. + DESINFEC.				
350.3133.09	MAISON FISCHER				
	ACHAT PROD. NETT. + DESINFEC.				
350.3141	ENTRETIEN DES BATIMENTS				47.308,87
350.3141.00	ENTRETIEN DES BATIMENTS	80.000,00		255.000,00	
350.3141.02	ENTRETIEN DES BATIMENTS				
350.3141.07	ENTRETIEN DES BATIMENTS				
350.3141.08	ENTRETIEN DES BATIMENTS				
350.3141.09	ENTRETIEN DES BATIMENTS				
350.3141.14	ENTRETIEN DES BATIMENTS				

No de compte	L I B E L L E	B U D G E T 2 0 0 1		BUDGET 2000	COMPTES 1999
		CHARGES	REVENUS		
350.3141.15	ENTRETIEN DES BATIMENTS				
350.3141.17	ENTRETIEN DES BATIMENTS				
350.3141.18	ENTRETIEN DES BATIMENTS				
350.3141.20	ENTRETIEN DES BATIMENTS				
350.3141.21	ENTRETIEN DES BATIMENTS				
350.3153	ENTRETIEN DU MOBILIER ET DES EQUIPEMENTS				3.959,10
350.3153.00	ENTRETIEN DU MOBILIER ET DES EQUIPEMENTS	1.000,00		5.000,00	
350.3154	ENTRETIEN DES MACHINES, DU MATERIEL D'EXPLOITATION ET D'ENTRETIEN				5.935,00
350.3154.00	ENTRETIEN DES MACHINES, DU MATERIEL D'EXPLOITATION ET D'ENTRETIEN	3.000,00		20.000,00	
350.3154.15	ENTRETIEN DES MACHINES, DU MATERIEL D'EXPLOITATION ET D'ENTRETIEN				
350.3154.20	ENTRETIEN DES MACHINES, DU MATERIEL D'EXPLOITATION ET D'ENTRETIEN				
350.3182	FRAIS DE TELEPHONES				616,75
350.3182.00	FRAIS DE TELEPHONES	500,00		500,00	
350.3182.15	FRAIS DE TELEPHONES				
350.3185	HONORAIRES ET FRAIS D'EXPERTISES				7.950,00
350.3185.00	HONORAIRES ET FRAIS D'EXPERTISES	10.000,00		65.000,00	
350.3185.09	HONORAIRES ET FRAIS D'EXPERTISES				
350.3185.15	HONORAIRES ET FRAIS D'EXPERTISES				
350.3186	PRIMES D'ASSURANCES DE TIERS, CHOSSES ET RC				26.456,10
350.3186.00	PRIMES D'ASSURANCES DE TIERS, CHOSSES ET RC	10.000,00		30.000,00	
350.3186.02	PRIMES D'ASSURANCES DE TIERS, CHOSSES ET RC				
350.3186.07	PRIMES D'ASSURANCES DE TIERS, CHOSSES ET RC				
350.3186.09	PRIMES D'ASSURANCES DE TIERS, CHOSSES ET RC				

No de compte	L I B E L L E	B U D G E T 2 0 0 1		BUDGET 2000	COMPTES 1999
		CHARGES	REVENUS		
350.3186.14	PRIMES D'ASSURANCES DE TIERS, CHOSSES ET RC				
350.3186.15	PRIMES D'ASSURANCES DE TIERS, CHOSSES ET RC				
350.3186.17	PRIMES D'ASSURANCES DE TIERS, CHOSSES ET RC				
350.3186.18	PRIMES D'ASSURANCES DE TIERS, CHOSSES ET RC				
350.3186.20	PRIMES D'ASSURANCES DE TIERS, CHOSSES ET RC				
350.3186.21	PRIMES D'ASSURANCES DE TIERS, CHOSSES ET RC				
350.4231	LOYERS DES BATIMENTS DU PATRIMOINE FINANCIER				241.405,00-
350.4231.00	LOYERS DES BATIMENTS DU PATRIMOINE FINANCIER		40.000,00	230.000,00-	
350.4231.07	LOYERS DES BATIMENTS DU PATRIMOINE FINANCIER				
350.4231.08	LOYERS DES BATIMENTS DU PATRIMOINE FINANCIER				
350.4231.17	LOYERS DES BATIMENTS DU PATRIMOINE FINANCIER				
350.4363	REMBOURSEMENT, FRAIS ENTRETIEN REPARATIONS				15.346,75-
350.4363.00	REMBOURSEMENT, FRAIS ENTRETIEN REPARATIONS		15.000,00	15.000,00-	
350.4363.15	REMBOURSEMENT, FRAIS ENTRETIEN REPARATIONS				
350.4363.20	REMBOURSEMENT, FRAIS ENTRETIEN REPARATIONS				
350.4363.21	REMBOURSEMENT, FRAIS ENTRETIEN REPARATIONS				

No de compte	L I B E L L E	B U D G E T 2 0 0 1		BUDGET 2000	COMPTES 1999
		CHARGES	REVENUS		
351	BATIMENTS ADMINISTRATIFS	3.000,00			61.848,92 11.847,00-
351.3011	TRAITEMENT DU PERSONNEL				32.663,92
351.3012	TRAITEMENT DU PERSONNEL OCCASIONNEL				17.781,00
351.3030	ASSURANCES SOCIALES, AVS/AI/APG/AC, PART EMPLOYEUR				4.247,15
351.3040	CAISSE DE PENSION, PART EMPLOYEUR				4.556,20
351.3050	ASSURANCES ACCIDENTS ET MALADIE PART EMPLOYEUR				2.600,65
351.3111	ACHAT DE MOBILIER, DE MACHINES ET D'EQUIP. TECHNIQUE DE BUREAU				
351.3114	ACHAT DE MACHINES, DE MATERIEL D'EXPLOIT. ET D'ENTRETIEN + VETEMENTS				
351.3114.00	ACHAT DE MACHINES, DE MATERIEL D'EXPLOIT. ET D'ENTRETIEN + VETEMENTS				
351.3114.16	ACHAT DE MACHINES, DE MATERIEL D'EXPLOIT. ET D'ENTRETIEN + VETEMENTS				
351.3124	ACHAT ET CONSOMMATION DE COMBUSTIBLES				
351.3124.00	ACHAT ET CONSOMMATION DE COMBUSTIBLES				
351.3124.12	ACHAT ET CONSOMMATION DE COMBUSTIBLES				
351.3141	ENTRETIEN DES BATIMENTS				
351.3141.00	ENTRETIEN DES BATIMENTS	3.000,00			
351.3141.12	ENTRETIEN DES BATIMENTS				
351.3141.16	ENTRETIEN DES BATIMENTS				
351.3186	PRIMES D'ASSURANCES DE TIERS, CHOSSES ET RC				
351.3186.12	PRIMES D'ASSURANCES DE TIERS, CHOSSES ET RC				
351.3186.16	PRIMES D'ASSURANCES DE TIERS, CHOSSES ET RC				
351.4271	LOYER DES BATIMENTS DU PATRIMOINE ADMINISTRATIF				11.847,00-

No de compte	L I B E L L E	B U D G E T 2 0 0 1		BUDGET 2000	COMPTES 1999
		CHARGES	REVENUS		
352	BATIMENTS SCOLAIRES	352.450,00	24.000,00	366.560,00 24.000,00-	443.717,68 22.842,10-
352.3011	TRAITEMENT DU PERSONNEL				154.576,43
352.3011.00	TRAITEMENT DU PERSONNEL	114.500,00		111.200,00	
352.3012	SALAIRES DU PERSONNEL OCCASIONNEL				21.304,50
352.3012.00	SALAIRES DU PERSONNEL OCCASIONNEL	10.000,00		24.000,00	
352.3012.03	SALAIRES DU PERSONNEL OCCASIONNEL				
352.3012.05	SALAIRES DU PERSONNEL OCCASIONNEL				
352.3030	ASSURANCES SOCIALES, AVS/AI/APG/AC, PART EMPLOYEUR				14.209,75
352.3030.00	ASSURANCES SOCIALES, AVS/AI/APG/AC, PART EMPLOYEUR	10.770,00		11.690,00	
352.3040	CAISSE DE PENSION, PART EMPLOYEUR				20.836,20
352.3040.00	CAISSE DE PENSION, PART EMPLOYEUR	16.000,00		15.470,00	
352.3050	ASSURANCES ACCIDENTS ET MALADIE PART EMPLOYEUR				8.964,10
352.3050.00	ASSURANCES ACCIDENTS ET MALADIE PART EMPLOYEUR	6.930,00		7.700,00	
352.3061	FRAIS POUR USAGE DE VEHICULES PRIVES				
352.3061.00	FRAIS POUR USAGE DE VEHICULES PRIVES				
352.3080	PERSONNEL INTERIMAIRE FACTURE PAR DES TIERS				3.521,70
352.3080.00	PERSONNEL INTERIMAIRE FACTURE PAR DES TIERS				
352.3114	ACHAT DE MACHINES, DE MATERIEL D'EXPLOIT. ET D'ENTRETIEN + VETEMENTS				16.579,85
352.3114.00	ACHAT DE MACHINES, DE MATERIEL D'EXPLOIT. ET D'ENTRETIEN + VETEMENTS	15.000,00		30.000,00	
352.3114.03	ACHAT DE MACHINES, DE MATERIEL D'EXPLOIT. ET D'ENTRETIEN + VETEMENTS				
352.3114.05	ACHAT DE MACHINES, DE MATERIEL D'EXPLOIT. ET D'ENTRETIEN + VETEMENTS				
352.3121	ACHAT ET CONSOMMATION D'EAU				1.252,75

No de compte	L I B E L L E	B U D G E T 2 0 0 1		BUDGET 2000	COMPTES 1999
		CHARGES	REVENUS		
352.3121.00	ACHAT ET CONSOMMATION D'EAU	2.500,00		2.500,00	
352.3123	ACHAT ET CONSOMMATION D'ELECTRICITE				37.475,90
352.3123.00	ACHAT ET CONSOMMATION D'ELECTRICITE	34.000,00		34.000,00	
352.3123.03	ACHAT ET CONSOMMATION D'ELECTRICITE				
352.3123.05	ACHAT ET CONSOMMATION D'ELECTRICITE				
352.3124	ACHAT ET CONSOMMATION DE COMBUSTIBLES				19.758,75
352.3124.00	ACHAT ET CONSOMMATION DE COMBUSTIBLES	30.000,00		17.000,00	
352.3124.03	ACHAT ET CONSOMMATION DE COMBUSTIBLES				
352.3133	ACHAT DE PRODUITS DE NETTOYAGE ET DE DESINFECTION				7.118,95
352.3133.00	ACHAT DE PRODUITS DE NETTOYAGE ET DE DESINFECTION	8.750,00		10.000,00	
352.3133.03	ACHAT DE PRODUITS DE NETTOYAGE ET DE DESINFECTION				
352.3141	ENTRETIEN DES BATIMENTS				113.666,10
352.3141.00	ENTRETIEN DES BATIMENTS	80.000,00		80.000,00	
352.3141.03	ENTRETIEN DES BATIMENTS				
352.3141.05	ENTRETIEN DES BATIMENTS				
352.3153	ENTRETIEN DU MOBILIER ET DES EQUIPEMENTS				12.903,00
352.3153.00	ENTRETIEN DU MOBILIER ET DES EQUIPEMENTS	5.000,00		5.000,00	
352.3153.03	ENTRETIEN DU MOBILIER ET DES EQUIPEMENTS				
352.3154	ENTRETIEN DES MACHINES, DU MATERIEL D'EXPLOITATION ET D'ENTRETIEN				264,80
352.3154.00	ENTRETIEN DES MACHINES, DU MATERIEL D'EXPLOITATION ET D'ENTRETIEN	8.000,00		8.000,00	
352.3154.03	ENTRETIEN DES MACHINES, DU MATERIEL D'EXPLOITATION ET D'ENTRETIEN				
352.3182	FRAIS DE TELEPHONES				859,60
352.3182.00	FRAIS DE TELEPHONES	1.000,00			
352.3185	HONORAIRES ET FRAIS D'EXPERTISES				
352.3185.00	HONORAIRES ET FRAIS D'EXPERTISES				

No de compte	L I B E L L E	B U D G E T 2 0 0 1		BUDGET 2000	COMPTES 1999
		CHARGES	REVENUS		
352.3186	PRIMES D'ASSURANCES DE TIERS, CHOSSES ET RC				10.425,30
352.3186.00	PRIMES D'ASSURANCES DE TIERS, CHOSSES ET RC	10.000,00		10.000,00	
352.3186.03	PRIMES D'ASSURANCES DE TIERS, CHOSSES ET RC				
352.3186.05	PRIMES D'ASSURANCES DE TIERS, CHOSSES ET RC				
352.4271	LOYERS DES BATIMENTS DU PATRIMOINE ADMINISTRATIF				18.078,50-
352.4271.00	LOYERS DES BATIMENTS DU PATRIMOINE ADMINISTRATIF		24.000,00	24.000,00-	
352.4271.03	LOYERS DES BATIMENTS DU PATRIMOINE ADMINISTRATIF				
352.4361	REMBOURSEMENT DE TRAITEMENTS ET CHARGES SOCIALES				4.763,60-
352.4361.00	REMBOURSEMENT DE TRAITEMENTS ET CHARGES SOCIALES				
353	TEMPLE	17.620,00		15.760,00	25.449,10 100,00-
353.3012	SALAIRES DU PERSONNEL OCCASIONNEL				
353.3012.00	SALAIRES DU PERSONNEL OCCASIONNEL	2.850,00		3.300,00	
353.3012.10	SALAIRES DU PERSONNEL OCCASIONNEL				
353.3030	ASSURANCES SOCIALES, AVS/AI/APG/AC, PART EMPLOYEUR				
353.3030.00	ASSURANCES SOCIALES, AVS/AI/APG/AC, PART EMPLOYEUR	250,00		290,00	
353.3050	ASSURANCES ACCIDENTS ET MALADIE PART EMPLOYEUR				
353.3050.00	ASSURANCES ACCIDENTS ET MALADIE PART EMPLOYEUR	170,00		170,00	
353.3114	ACHAT DE MACHINES, DE MATERIEL D'EXPLOITATION ET D'ENTRETIEN				929,60

No de compte	L I B E L L E	B U D G E T 2 0 0 1		BUDGET 2000	COMPTES 1999
		CHARGES	REVENUS		
353.3114.00	ACHAT DE MACHINES, DE MATERIEL D'EXPLOITATION ET D'ENTRETIEN	500,00		500,00	
353.3121	ACHAT ET CONSOMMATION D'EAU				102,50
353.3121.00	ACHAT ET CONSOMMATION D'EAU	100,00		100,00	
353.3123	ACHAT ET CONSOMMATION D'ELECTRICITE				583,20
353.3123.00	ACHAT ET CONSOMMATION D'ELECTRICITE	1.000,00		1.000,00	
353.3123.10	ACHAT ET CONSOMMATION D'ELECTRICITE				
353.3124	ACHAT ET CONSOMMATION DE COMBUSTIBLES				1.249,90
353.3124.00	ACHAT ET CONSOMMATION DE COMBUSTIBLES	2.500,00		1.200,00	
353.3124.10	ACHAT ET CONSOMMATION DE COMBUSTIBLES				
353.3133	ACHAT DE PRODUITS DE NETTOYAGE ET DE DESINFECTION				
353.3133.00	ACHAT DE PRODUITS DE NETTOYAGE ET DE DESINFECTION	1.050,00			
353.3141	ENTRETIEN DES BATIMENTS				21.024,10
353.3141.00	ENTRETIEN DES BATIMENTS	7.000,00		7.000,00	
353.3141.10	ENTRETIEN DES BATIMENTS				
353.3153	ENTRETIEN DU MOBILIER ET DES EQUIPEMENTS				1.559,80
353.3153.00	ENTRETIEN DU MOBILIER ET DES EQUIPEMENTS	1.000,00		1.000,00	
353.3186	PRIMES D'ASSURANCES DE TIERS, CHOSSES ET RC				
353.3186.00	PRIMES D'ASSURANCES DE TIERS, CHOSSES ET RC	1.200,00		1.200,00	
353.3186.10	PRIMES D'ASSURANCES DE TIERS, CHOSSES ET RC				
353.4271	UTILISATION DE L'ORGUE + TEMPLE				100,00-
353.4271.00	UTILISATION DE L'ORGUE + TEMPLE				

No de compte	L I B E L L E	B U D G E T 2 0 0 1		BUDGET 2000	COMPTES 1999
		CHARGES	REVENUS		
354	BATIMENT SUBVENTIONNE	251.000,00	251.000,00	257.000,00 257.000,00-	279.257,44 279.257,44-
354.3141	ENTRETIEN DES BATIMENTS				66.211,45
354.3141.00	ENTRETIEN DES BATIMENTS	50.000,00		50.000,00	
354.3141.11	ENTRETIEN DES BATIMENTS				
354.3814	ATTRIBUTION AUX FINANCEMENTS SPECIAUX IMMEUBLE TRES-LE-CHATEL				
354.3909	IMPUTATIONS INTERNES DIVERSES				213.045,99
354.3909.00	IMPUTATIONS INTERNES DIVERSES	201.000,00		207.000,00	
354.4231	IMMEUBLE BENEX 6A, LOYER + SUBSIDE				262.082,00-
354.4231.00	IMMEUBLE BENEX 6A, LOYER + SUBSIDE		251.000,00	257.000,00-	
354.4814	PRELEVEMENTS SUR LES FINANCEMENTS SPECIAUX POUR L'IMMEUBLE TRES-LE-CHATEL				17.175,44-
355	BATIMENTS MIXTES	393.900,00	190.000,00		1.854,55 215,00-
355.3011	TRAITEMENT DU PERSONNEL				
355.3011.00	TRAITEMENT DU PERSONNEL	113.000,00			
355.3012	SALAIRES DU PERSONNEL OCCASIONNEL				
355.3012.00	SALAIRES DU PERSONNEL OCCASIONNEL	12.500,00			
355.3012.01	SALAIRES DU PERSONNEL OCCASIONNEL				
355.3030	ASSURANCES SOCIALES, AVS/AI/APG/AC, PART EMPLOYEUR				
355.3030.00	ASSURANCES SOCIALES, AVS/AI/APG/AC, PART EMPLOYEUR	10.860,00			
355.3040	CAISSE DE PENSION, PART EMPLOYEUR				
355.3040.00	CAISSE DE PENSION, PART EMPLOYEUR	15.790,00			
355.3050	ASSURANCES ACCIDENTS ET MALADIE PART EMPLOYEUR				
355.3050.00	ASSURANCES ACCIDENTS ET MALADIE PART EMPLOYEUR	6.750,00			
355.3111	ACHAT DE MOBILIER, DE MACHINES ET DIVERS				

No de compte	L I B E L L E	B U D G E T 2 0 0 1		BUDGET 2000	COMPTES 1999
		CHARGES	REVENUS		
355.3111.00	ACHAT DE MOBILIER, DE MACHINES ET DIVERS	4.000,00			
355.3111.01	ACHAT DE MOBILIER, DE MACHINES ET DIVERS				
355.3114	ACHAT DE MACHINES, DE MATERIEL D'EXPLOIT. ET D'ENTRETIEN + VETEMENTS				
355.3114.00	ACHAT DE MACHINES, DE MATERIEL D'EXPLOITATION ET D'ENTRETIEN	30.000,00			
355.3114.01	ACHAT DE MACHINES, DE MATERIEL D'EXPLOITATION ET D'ENTRETIEN				
355.3114.06	ACHAT DE MACHINES, DE MATERIEL D'EXPLOIT. ET D'ENTRETIEN + VETEMENTS				
355.3121	ACHAT ET CONSOMMATION D'EAU				135,65
355.3121.00	ACHAT ET CONSOMMATION D'EAU	13.000,00			
355.3123	ACHAT ET CONSOMMATION D'ELECTRICITE				1.415,90
355.3123.00	ACHAT ET CONSOMMATION D'ELECTRICITE	40.000,00			
355.3123.01	ACHAT ET CONSOMMATION D'ELECTRICITE				
355.3123.06	ACHAT ET CONSOMMATION D'ELECTRICITE				
355.3124	ACHAT ET CONSOMMATION DE COMBUSTIBLES				
355.3124.00	ACHAT ET CONSOMMATION DE COMBUSTIBLES	30.000,00			
355.3124.01	ACHAT ET CONSOMMATION DE COMBUSTIBLES				
355.3124.06	ACHAT ET CONSOMMATION DE COMBUSTIBLES				
355.3133	ACHAT DE PRODUITS DE NETTOYAGE ET DE DESINFECTION				
355.3133.00	ACHAT DE PRODUITS DE NETTOYAGE ET DE DESINFECTION	14.000,00			
355.3133.06	ACHAT DE PRODUITS DE NETTOYAGE ET DE DESINFECTION				
355.3141	ENTRETIEN DES BATIMENTS				
355.3141.00	ENTRETIEN DES BATIMENTS	70.000,00			
355.3141.01	ENTRETIEN DES BATIMENTS				
355.3141.06	ENTRETIEN DES BATIMENTS				
355.3153	ENTRETIEN DU MOBILIER ET DES EQUIPEMENTS				
355.3153.00	ENTRETIEN DU MOBILIER ET DES EQUIPEMENTS	4.000,00			

No de compte	L I B E L L E	B U D G E T 2 0 0 1		BUDGET 2000	COMPTES 1999
		CHARGES	REVENUS		
355.3153.01	ENTRETIEN DU MOBILIER ET DES EQUIPEMENTS				
355.3153.06	ENTRETIEN DU MOBILIER ET DES EQUIPEMENTS				
355.3154	ENTRETIEN DES MACHINES, DU MATERIEL D'EXPLOITATION ET D'ENTRETIEN				
355.3154.00	ENTRETIEN DES MACHINES, DU MATERIEL D'EXPLOITATION ET D'ENTRETIEN	7.000,00			
355.3154.01	ENTRETIEN DES MACHINES, DU MATERIEL D'EXPLOITATION ET D'ENTRETIEN				
355.3182	FRAIS DE TELEPHONES				303,00
355.3182.00	FRAIS DE TELEPHONES				
355.3182.01	FRAIS DE TELEPHONES				
355.3182.06	FRAIS DE TELEPHONES				
355.3185	HONORAIRES ET FRAIS D'EXPERTISES				
355.3185.00	HONORAIRES ET FRAIS D'EXPERTISES	23.000,00			
355.3185.01	HONORAIRES ET FRAIS D'EXPERTISES				
355.3186	PRIMES D'ASSURANCES DE TIERS, CHOSSES ET RC				
355.3186.00	PRIMES D'ASSURANCES DE TIERS, CHOSSES ET RC				
355.3186.01	PRIMES D'ASSURANCES DE TIERS, CHOSSES ET RC				
355.3186.06	PRIMES D'ASSURANCES DE TIERS, CHOSSES ET RC				
355.4231	LOYERS DES BATIMENTS DU PATRIMOINE FINANCIER				
355.4231.00	LOYERS DES BATIMENTS DU PATRIMOINE FINANCIER		190.000,00		
355.4271	LOYERS DES BATIMENTS DU PATRIMOINE ADMINISTRATIF				215,00-
355.4271.01	LOYERS DES BATIMENTS DU PATRIMOINE ADMINISTRATIF				
355.4271.06	LOYERS DES BATIMENTS DU PATRIMOINE ADMINISTRATIF				

No de compte	L I B E L L E	B U D G E T 2 0 0 1		BUDGET 2000	COMPTES 1999
		CHARGES	REVENUS		
355.4363	REMBOURSEMENT, FRAIS ENTRETIEN REPARATIONS				
355.4363.00	REMBOURSEMENT, FRAIS ENTRETIEN REPARATIONS				
355.4363.01	REMBOURSEMENT, FRAIS ENTRETIEN REPARATIONS				

No de compte	L I B E L L E	B U D G E T 2 0 0 1		BUDGET 2000	COMPTES 1999
		CHARGES	REVENUS		
4	TRAVAUX	2.466.450,00	1.001.000,00	2.368.980,00 821.390,00-	2.206.150,23 956.712,35-
41	SERVICE TECHNIQUE	198.510,00	50.000,00	253.430,00 25.000,00-	183.543,37 69.073,40-
410.3011	TRAITEMENT DU PERSONNEL	114.900,00		115.100,00	107.710,22
410.3030	ASSURANCES SOCIALES, AVS/AI/APG/AC, PART EMPLOYEUR	9.940,00		9.960,00	9.156,70
410.3040	CAISSE DE PENSION, PART EMPLOYEUR	16.580,00		16.530,00	15.429,95
410.3050	ASSURANCES ACCIDENTS ET MALADIE PART EMPLOYEUR	3.590,00		3.540,00	3.175,05
410.3061	FRAIS POUR USAGE DE VEHICULES PRIVES	1.000,00		1.800,00	1.200,00
410.3080	PERSONNEL INTERIMAIRE FACTURE PAR DES TIERS				
410.3091	FRAIS POUR LA FORMATION PROFESSIONNELLE DU PERSONNEL	500,00		500,00	
410.3101	IMPRIMES ET FOURNITURES DE BUREAU	4.000,00		4.000,00	2.777,65
410.3102	LIVRES, JOURNAUX, DOCUMENTATION ET FRAIS D'ANNONCES	9.000,00		9.000,00	6.044,10
410.3111	ACHAT DE MOBILIER, DE MACHINES ET D'EQUIP. TECHNIQUE DE BUREAU	3.000,00		45.000,00	2.247,00
410.3115	ACHAT DE VEHICULES, ENGIN AUTO-MOTEURS ET ACCESSOIRES	500,00		15.000,00	
410.3124	ACHAT ET CONSOMMATION DE COMBUSTIBLES	1.000,00			
410.3155	ENTRETIEN DES VEHICULES, ENGIN AUTO-MOTEURS ET ACCESSOIRES	1.000,00			
410.3182	FRAIS DE TELEPHONES + INSTALLATION RADIO	3.000,00		3.000,00	3.567,75
410.3185	HONORAIRES ET FRAIS D'EXPERTISES	30.000,00		30.000,00	32.234,95
410.3186	PRIMES D'ASSURANCES DE TIERS, CHOSSES ET RC				
410.3192	TAXES SUR LES VEHICULES A MOTEUR	500,00			
410.4313	EMOLUMENTS ADMINISTRATIFS		50.000,00	25.000,00-	69.073,40-
410.4361	REMBOURSEMENT DE TRAITEMENTS ET CHARGES SOCIALES				

No de compte	L I B E L L E	B U D G E T 2 0 0 1		BUDGET 2000	COMPTES 1999
		CHARGES	REVENUS		
42	SERVICE DE L'URBANISME	68.500,00		60.000,00	7.522,50
420.3003	JETONS DE PRESENCE DES AUTORITES ET COMMISSIONS (SALUBRITE-URBAN.)	2.500,00		1.500,00	
420.3102	LIVRES, JOURNAUX, DOCUMENTATION ET FRAIS D'ANNONCES				
420.3185	HONORAIRES ET FRAIS D'EXPERTISES (ETUDES DIVERSES)	50.000,00		50.000,00	
420.3189	FRAIS DIVERS			500,00	
420.3193	COTISATIONS A DES INSTITUTIONS DE DROIT PRIVE	16.000,00		8.000,00	7.522,50
43	ROUTES	389.900,00		486.390,00	415.242,16
430	RESEAU ROUTIER	304.900,00		396.390,00	296.448,66
430.3011	TRAITEMENT DU PERSONNEL	75.600,00		94.700,00	83.490,06
430.3012	SALAIRES DU PERSONNEL OCCASIONNEL			9.000,00	8.519,35
430.3030	ASSURANCES SOCIALES, AVS/AI/APG/AC, PART EMPLOYEUR	6.540,00		8.970,00	8.390,05
430.3040	CAISSE DE PENSION, PART EMPLOYEUR	10.620,00		13.180,00	11.786,70
430.3050	ASSURANCES ACCIDENTS ET MALADIE PART EMPLOYEUR	4.140,00		5.540,00	4.705,30
430.3114	ACHAT DE MACHINES, DE MATERIEL D'EXPLOIT. ET D'ENTRETIEN + VETEMENTS	8.000,00		8.000,00	9.344,95
430.3115	ACHAT DE VEHICULES, ENGINS AUTO-MOTEURS ET ACCESSOIRES	10.000,00		30.000,00	
430.3124	ACHAT ET CONSOMMATION DE COMBUSTIBLES	7.000,00		7.000,00	5.274,50
430.3135	ACHAT DE MATIERES PREMIERES ET DE FOURNITURES	14.000,00		10.000,00	9.124,30
430.3142	ENTRETIEN DU RESEAU ROUTIER	140.000,00		140.000,00	108.887,20
430.3143	POSE DE SIGNALISATION ROUTIERE				

No de compte	L I B E L L E	B U D G E T 2 0 0 1		BUDGET 2000	COMPTES 1999
		CHARGES	REVENUS		
430.3155	ENTRETIEN DES VEHICULES, ENGIN AUTO-MOTEURS ET ACCESSOIRES	15.000,00		15.000,00	13.763,55
430.3185	HONORAIRES ET FRAIS D'EXPERTISES	4.000,00		45.000,00	24.128,20
430.3186	PRIMES D'ASSURANCES DE TIERS, CHoses ET RC	7.000,00		7.000,00	6.532,50
430.3192	TAXES SUR LES VEHICULES A MOTEUR	3.000,00		3.000,00	2.502,00
430.4361	REMBOURSEMENT DE TRAITEMENTS ET CHARGES SOCIALES				
430.4363	REMBOURSEMENT, FRAIS ENTRETIEN REPARATIONS				
431	ECLAIRAGE PUBLIC	85.000,00		90.000,00	118.793,50
431.3123	ACHAT ET CONSOMMATION D'ELECTRICITE	40.000,00		45.000,00	38.247,70
431.3143	ENTRETIEN DE L'ECLAIRAGE PUBLIC ET SIGNALISATION ROUTIERE	45.000,00		45.000,00	80.545,80
44	PARCS, PROMENADES, CIMETIERE ET TERRAIN DE FO	373.740,00		336.770,00	300.089,15
440.3011	TRAITEMENT DU PERSONNEL	58.000,00		54.500,00	48.215,55
440.3012	SALAIRES DU PERSONNEL OCCASIONNEL				
440.3030	ASSURANCES SOCIALES, AVS/AI/APG/AC, PART EMPLOYEUR	5.020,00		4.720,00	3.474,15
440.3040	CAISSE DE PENSION, PART EMPLOYEUR	7.550,00		7.570,00	6.681,90
440.3050	ASSURANCES ACCIDENTS ET MALADIE PART EMPLOYEUR	3.170,00		2.980,00	2.477,95
440.3114	ACHAT DE MACHINES, DE MATERIEL D'EXPLOITATION ET D'ENTRETIEN	15.000,00		10.000,00	14.007,65
440.3121	ACHAT ET CONSOMMATION D'EAU	2.000,00		2.000,00	1.041,55
440.3134	APPROVISIONNEMENTS DES DOMAINES ET JARDINS				
440.3141	ENTRETIEN DES BATIMENTS	15.000,00		15.000,00	2.133,40

No de compte	L I B E L L E	B U D G E T 2 0 0 1		BUDGET 2000	COMPTES 1999
		CHARGES	REVENUS		
440.3143	ENTRETIEN DE L'ECLAIRAGE PUBLIC ET SIGNALISATION ROUTIERE	10.000,00		5.000,00	8.374,75
440.3145	ENTRETIEN DES PARCS ET DES ZONES DE LOISIRS	180.000,00		180.000,00	190.698,80
440.3154	ENTRETIEN DES MACHINES, DU MATERIEL D'EXPLOITATION ET D'ENTRETIEN	15.000,00		10.000,00	894,35
440.3185	HONORAIRES ET FRAIS D'EXPERTISES	3.000,00		5.000,00	
440.3189	FRAIS DIVERS, TRAVAUX EXECUTES PAR DES TIERS	60.000,00		40.000,00	22.089,10
440.4272	REDEVANCES D'UTILISATION DU DOMAINE PUBLIC & ADMINISTRATIF; TABLES				
45	ORDURES MENAGERES ET DECHETS	484.800,00		422.000,00	412.114,10
450.3012	SALAIRES DU PERSONNEL OCCASIONNEL	9.400,00			
450.3030	ASSURANCES SOCIALES, AVS/AI/APG/AC, PART EMPLOYEUR	820,00			
450.3050	ASSURANCES ACCIDENTS ET MALADIE PART EMPLOYEUR	380,00			
450.3101	IMPRIMES ET FOURNITURES DE BUREAU	3.800,00		3.500,00	3.171,40
450.3114	ACHAT DE MACHINES, DE MATERIEL D'EXPLOITATION ET D'ENTRETIEN	15.000,00		15.000,00	4.151,20
450.3123	ACHAT ET CONSOMMATION D'ELECTRICITE	400,00		500,00	204,25
450.3154	ENTRETIEN DES MACHINES, DU MATERIEL D'EXPLOITATION ET D'ENTRETIEN	5.000,00		3.000,00	15.595,55
450.3188	FRAIS DE TRANSPORTS, ENLEVEMENT ET ELIMINATION DES ORDURES	450.000,00		400.000,00	388.991,70

No de compte	L I B E L L E	B U D G E T 2 0 0 1		BUDGET 2000	COMPTES 1999
		CHARGES	REVENUS		
46	RESEAUX D'EGOUTS ET D'EPURATION	445.000,00	445.000,00	355.000,00 345.000,00-	458.116,65 458.116,65-
461	COLLECTEURS EAUX USEES ET EAUX CLAIRES	155.000,00	155.000,00	115.000,00 105.000,00-	274.689,80 274.689,80-
461.3123	ACHAT ET CONSOMMATION D'ELECTRICITE	250,00		250,00	158,75
461.3144	ENTRETIEN DES CANALISATIONS	45.000,00		35.000,00	46.637,20
461.3162	REDEVANCE D'UTILISATION DES EAUX, AU LIEU DIT "LES ABERIAUX"	300,00		300,00	190,00
461.3185	HONORAIRES ET FRAIS D'EXPERTISES	8.000,00		8.000,00	7.222,05
461.3811	ATTRIB. AUX FINANCEMENTS SPECIAUX POUR L'EPUR. DES EAUX (COLLECTEUR)	101.450,00		71.450,00	220.481,80
461.4341	TAXES UNIQUES DE RACCORDEMENT AUX COLLECTEURS		80.000,00	30.000,00-	71.841,00-
461.4342	TAXES ANNUELLES D'UTILISATION (COLLECTEURS)		75.000,00	75.000,00-	202.848,80-
462	STATION D'EPURATION	290.000,00	290.000,00	240.000,00 240.000,00-	183.426,85 183.426,85-
462.3011	TRAITEMENT DU PERSONNEL	34.000,00		48.400,00	46.693,72
462.3030	ASSURANCES SOCIALES, AVS/AI/APG/AC, PART EMPLOYEUR	2.940,00		4.180,00	3.950,85
462.3040	CAISSE DE PENSION, PART EMPLOYEUR	4.680,00		6.750,00	6.487,10
462.3050	ASSURANCES ACCIDENTS ET MALADIE PART EMPLOYEUR	1.860,00		2.650,00	2.427,45
462.3061	FRAIS POUR USAGE DE VEHICULES PRIVES	1.000,00		300,00	1.118,20
462.3091	FRAIS POUR LA FORMATION PROFESSIONNELLE DU PERSONNEL	3.000,00		1.500,00	1.300,00
462.3114	ACHAT DE MACHINES, DE MATERIEL D'EXPLOIT. ET D'ENTRETIEN + VETEMENTS	50.000,00		10.000,00	6.360,85
462.3121	ACHAT ET CONSOMMATION D'EAU				132,60
462.3123	ACHAT ET CONSOMMATION D'ELECTRICITE	20.000,00		20.000,00	20.241,10

No de compte	L I B E L L E	B U D G E T 2 0 0 1		BUDGET 2000	COMPTES 1999
		CHARGES	REVENUS		
462.3124	ACHAT ET CONSOMMATION DE COMBUSTIBLES	5.000,00		5.000,00	1.399,50
462.3133	ACHAT DE PRODUITS DE NETTOYAGE ET DE DESINFECTION	15.000,00		15.000,00	13.546,27
462.3141	ENTRETIEN DES BATIMENTS	5.000,00		5.000,00	5.656,50
462.3154	ENTRETIEN DES MACHINES, DU MATERIEL D'EXPLOITATION ET D'ENTRETIEN	15.000,00		15.000,00	16.328,78
462.3182	FRAIS DE TELEPHONES	1.000,00		1.000,00	1.093,18
462.3185	HONORAIRES ET FRAIS D'EXPERTISES	2.000,00		2.000,00	13.138,10
462.3186	PRIMES D'ASSURANCES DE TIERS, CHOSSES ET RC	4.000,00		4.000,00	210,00
462.3188	FRAIS DE TRANSPORTS, EVACUATION DES BOUES	50.000,00		40.000,00	43.342,65
462.3811	ATTRIB. AUX FINANCEMENTS SPECIAUX POUR L'EPUR. DES EAUX (STEP)	75.520,00		59.220,00	
462.4341	TAXES UNIQUES DE RACCORDEMENT, STEP		80.000,00	30.000,00-	71.841,00-
462.4342	TAXES ANNUELLES D'UTILISATION, STEP		210.000,00	210.000,00-	67.321,10-
462.4361	REMBOURSEMENT DE TRAITEMENTS ET CHARGES SOCIALES				
462.4656	PARTICIPATION DE TIERS POUR LA PROTECTION DE L'ENVIRONNEMENT				2.741,00-
462.4811	PRELEVEMENTS SUR LES FINANCEMENTS SPECIAUX SUR L'EPUR. DES EAUX				41.523,75-
47	PORT DES ABERIAUX	506.000,00	506.000,00	455.390,00 451.390,00-	429.522,30 429.522,30-
470.3011	TRAITEMENT DU PERSONNEL	52.000,00		75.300,00	70.436,45
470.3030	ASSURANCES SOCIALES, AVS/AI/APG/AC, PART EMPLOYEUR	4.500,00		6.520,00	5.972,40
470.3040	CAISSE DE PENSION, PART EMPLOYEUR	7.300,00		10.410,00	9.705,85
470.3050	ASSURANCES ACCIDENTS ET MALADIE PART EMPLOYEUR	2.500,00		3.360,00	3.231,90
470.3101	IMPRIMES ET FOURNITURES DE BUREAU	500,00		600,00	
470.3114	ACHAT DE MACHINES, DE MATERIEL D'EXPLOITATION ET D'ENTRETIEN	55.000,00		5.000,00	5.133,50

No de compte	L I B E L L E	B U D G E T 2 0 0 1		BUDGET 2000	COMPTES 1999
		CHARGES	REVENUS		
470.3115	ACHAT DE VEHICULES, ENGIN AUTO-MOTEURS ET ACCESSOIRES	3.000,00		15.000,00	
470.3123	ACHAT ET CONSOMMATION D'ELECTRICITE	9.000,00		9.000,00	7.774,25
470.3141	ENTRETIEN DES BATIMENTS	1.000,00		5.000,00	
470.3145	ENTRETIEN DES ZONES D'ACCES	35.000,00			
470.3147	ENTRETIEN DES COURS D'EAU, LACS ET OUVRAGES DE PROTECTION	35.000,00		5.000,00	2.999,95
470.3154	ENTRETIEN DES MACHINES, DU MATERIEL D'EXPLOITATION ET D'ENTRETIEN	1.000,00			
470.3155	ENTRETIEN DES VEHICULES, ENGIN AUTO-MOTEURS ET ACCESSOIRES	500,00		500,00	478,00
470.3156	ENTRETIEN D'EQUIPEMENT ET DE MATERIEL SPECIALISE	10.000,00		30.000,00	3.225,40
470.3162	REDEVANCE D'UTILISATION DES EAUX, AU LIEU DIT "LES ABERIAUX"	3.400,00		3.400,00	3.360,00
470.3186	PRIMES D'ASSURANCES DE TIERS, CHoses ET RC	1.500,00		1.500,00	1.060,50
470.3189	FRAIS DIVERS	1.000,00		1.000,00	7.443,00
470.3192	TAXES SUR LES VEHICULES A MOTEUR	100,00		100,00	70,00
470.3303	AMORTISSEMENT AMELIORATION DU PORT DES ABERIAUX (PREAVIS 61/88)	45.700,00		45.700,00	45.663,00
470.3811	ATTRIBUTION AUX FINANCEMENTS SPECIAUX PORT DES ABERIAUX				17.768,10
470.3909	IMPUTATIONS INTERNES DIVERSES	238.000,00		238.000,00	245.200,00
470.4272	REDEVANCES D'UTILISATION DU DOMAINE PUBLIC ET ADMINISTRATIF		95.046,00	430.000,00-	429.113,55-
470.4274	REDEVANCES D'UTILISATION DU DOMAINE PUBLIC ET ADMINISTRATIF, INV.		324.000,00		
470.4276	REDEVANCES D'UTILISATION DU DOMAINE PUBLIC ET ADMINISTRATIF DIVERS		24.000,00		
470.4362	REMBOURSEMENT DE FRAIS ADMINISTRATIFS PORTS, TELEPHONE ET DIVERS		1.000,00	1.000,00-	408,75-
470.4811	PRELEVEMENT AUX FINANCEMENTS SPECIAUX PORT DES ABERIAUX		61.954,00	20.390,00-	

No de compte	L I B E L L E	B U D G E T 2 0 0 1		BUDGET 2000	COMPTES 1999
		CHARGES	REVENUS		
5	INSTRUCTION PUBLIQUE & CULTES	825.490,00	120.150,00	2.341.880,00 81.000,00-	2.463.131,20 115.731,50-
50	ADMINISTRATION DES ECOLES	88.310,00	86.150,00	147.540,00	180.214,60 47.171,80-
500.3001	RETRIBUTION DE LA COMMISSION SCOLAIRE	6.500,00		6.500,00	5.700,00
500.3011	TRAITEMENT DU PERSONNEL	44.500,00		43.200,00	45.686,75
500.3030	ASSURANCES SOCIALES, AVS/AI/APG/AC, PART EMPLOYEUR	3.850,00		3.740,00	3.661,70
500.3040	CAISSE DE PENSION, PART EMPLOYEUR	6.140,00		5.930,00	5.721,60
500.3050	ASSURANCES ACCIDENTS ET MALADIE PART EMPLOYEUR	1.920,00		1.870,00	1.805,10
500.3063	FRAIS DE REPRESENTATION	2.000,00		2.000,00	2.000,00
500.3069	REMBOURSEMENT DE FRAIS, COMMISSION SCOLAIRE	2.000,00		2.000,00	1.564,30
500.3102	LIVRES, JOURNAUX, DOCUMENTATION ET FRAIS D'ANNONCES	1.500,00		1.500,00	1.042,80
500.3109	FOURNITURES DE BUREAU ET DIVERS	4.000,00		4.000,00	4.554,65
500.3111	ACHAT DE MOBILIER, DE MACHINES ET D'EQUIP. TECHNIQUE DE BUREAU	3.000,00		20.000,00	
500.3112	ACHAT DE MOBILIER SCOLAIRE			1.000,00	
500.3170	FRAIS DE RECEPTIONS ET DE MANIFESTATIONS	7.000,00		8.000,00	6.270,25
500.3181	FRAIS DE PORTS (TIMBRES-POSTE, TOUS-MENAGES)	900,00		800,00	570,00
500.3182	FRAIS DE TELEPHONES ET CONCESSIONS RADIO ET TV	5.000,00		5.000,00	6.967,65
500.3185	HONORAIRES ET FRAIS D'EXPERTISES				56.269,80
500.3512	PARTICIPATION A DES CHARGES CANTONALES D'ENSEIGNEMENT ET DE CULTE			42.000,00	38.400,00
500.3514	PARTICIPATION A DES CHARGES CANTONALES D'HYGIENE ET SANTE PUBLIQUE				
500.4510	PARTICIPATION DU CANTON AUX CHARGES ADMINISTRATIVES		86.150,00		

No de compte	L I B E L L E	B U D G E T 2 0 0 1		BUDGET 2000	COMPTES 1999
		CHARGES	REVENUS		
500.4659	DONS, SUBVENTIONS DE TIERS DIVERS				47.171,80-
51	ENSEIGNEMENT PRIMAIRE (ENFANTINE & PRIMAIRE)	111.410,00	17.000,00	686.410,00 5.000,00-	674.291,55 25.283,20-
510.3020	TRAITEMENT DU PERSONNEL ENSEIGNANT REPLACANT	15.000,00		8.000,00	23.341,20
510.3030	ASSURANCES SOCIALES, AVS/AI/APG/AC, PART EMPLOYEUR	1.170,00		1.170,00	2.409,35
510.3050	ASSURANCES ACCIDENTS ET MALADIE PART EMPLOYEUR	440,00		440,00	1.100,05
510.3069	REMBOURSEMENT DE FRAIS, FONDS DE CLASSE	6.000,00		3.000,00	2.891,35
510.3101	IMPRIMES ET FOURNITURES DE BUREAU			4.000,00	3.588,45
510.3103	FOURNITURES SCOLAIRES			15.800,00	16.553,45
510.3109	MATERIEL DIVERS			500,00	115,00
510.3111	ACHAT DE MOBILIER, DE MACHINES ET D'EQUIP. TECHN. DE BUREAU; MOYENS ENS.	5.000,00		24.000,00	9.846,55
510.3112	ACHAT DE MOBILIER SCOLAIRE	2.000,00		2.000,00	3.780,40
510.3135	ACHAT DE MATIERES PREMIERES ET DE FOURNITURES			5.000,00	5.010,95
510.3152	ENTRETIEN DU MOBILIER SCOLAIRE	1.000,00		1.000,00	1.057,15
510.3170	FRAIS DE RECEPTIONS ET DE MANIFESTATIONS (COURSES, CAMPS)	20.000,00		3.000,00	5.728,40
510.3186	PRIMES D'ASSURANCES DE TIERS, CHOSSES ET RC (ASS. ELEVES)	5.000,00		5.000,00	4.791,00
510.3512	PARTICIPATION A DES CHARGES CANTONALES D'ENSEIGNEMENT ET DE CULTE			560.000,00	583.325,75
510.3522	PARTICIPATION A DES CHARGES D'ENSEIGNEMENT ET DE CULTE D'AUTRES COMMUNES	47.300,00		45.000,00	
510.3662	AIDE INDIVIDUELLE A LA FORMATION ET AUX ETUDES	5.500,00		5.500,00	8.023,30
510.3663	CULTURE, LOISIRS ET SPORT	3.000,00		3.000,00	2.729,20

No de compte	L I B E L L E	B U D G E T 2 0 0 1		BUDGET 2000	COMPTES 1999
		CHARGES	REVENUS		
510.4332	FINANCES D'ECOLAGE A CHARGE DES PARENTS				
510.4512	PARTICIPATION DU CANTON A DES CHARGES D'ENSEIGNEMENT		17.000,00	5.000,00-	25.283,20-
52	ENSEIGNEMENT SECONDAIRE (DEGRE 5 à 9)	294.110,00	14.000,00	1.246.410,00 70.000,00-	1.318.949,45 37.981,60-
520.3020	TRAITEMENT DU PERSONNEL ENSEIGNANT REMPLOCANT	12.000,00		10.000,00	2.678,05
520.3030	ASSURANCES SOCIALES, AVS/AI/APG/AC, PART EMPLOYEUR	1.170,00		1.170,00	232,60
520.3050	ASSURANCES ACCIDENTS ET MALADIE PART EMPLOYEUR	440,00		440,00	69,50
520.3069	REMBOURSEMENT DE FRAIS, FONDS DE CLASSE	6.000,00		3.000,00	595,50
520.3101	IMPRIMES ET FOURNITURES DE BUREAU			4.800,00	6.642,20
520.3103	FOURNITURES SCOLAIRES			23.000,00	19.836,85
520.3109	MATERIEL DIVERS			500,00	40,00
520.3111	ACHAT DE MOBILIER, DE MACHINES ET D'EQUIP. TECHN. DE BUREAU; MOYENS ENS.	5.000,00		14.000,00	4.417,05
520.3112	ACHAT DE MOBILIER SCOLAIRE	1.000,00		1.000,00	1.265,00
520.3135	ACHAT DE MATIERES PREMIERES ET DE FOURNITURES			5.000,00	4.044,00
520.3152	ENTRETIEN DU MOBILIER SCOLAIRE	1.000,00		2.000,00	199,95
520.3170	FRAIS DE RECEPTIONS ET DE MANIFESTATIONS (COURSES, CAMPS)	7.000,00		11.000,00	14.795,50
520.3188	FRAIS DE TRANSPORTS (NYON)	50.000,00		50.000,00	47.295,60
520.3512	PARTICIPATION A DES CHARGES CANTONALES D'ENSEIGNEMENT (PRANGINS)			525.000,00	452.908,80
520.3522	PARTICIP. A DES CHARGES D'ENSEIGNEMENT D'AUTRES COMMUNES (ECOLAGE)	205.000,00		590.000,00	760.000,00
520.3662	AIDE INDIVIDUELLE A LA FORMATION ET AUX ETUDES	3.500,00		3.500,00	2.220,05

No de compte	L I B E L L E	B U D G E T 2 0 0 1		BUDGET 2000	COMPTES 1999
		CHARGES	REVENUS		
520.3663	CULTURE, LOISIRS ET SPORT	2.000,00		2.000,00	1.708,80
520.4332	FINANCES D'ECOLAGE				
520.4512	PARTICIPATION DU CANTON A DES CHARGES D'ENSEIGNEMENT		14.000,00	70.000,00-	37.981,60-
53	ENSEIGNEMENT SPECIALISE	253.000,00		190.000,00	211.764,00
530.3512	PARTICIPATION A DES CHARGES CANTONALES D'ENSEIGNEMENT ET DE CULTES	253.000,00		190.000,00	211.764,00
54	OFFICE D'ORIENTATION PROFESSIONNELLE	17.000,00		17.000,00	18.275,00
540.3522	PARTICIPATION A DES CHARGES D'ENSEIGNEMENT D'AUTRES COMMUNES	17.000,00		17.000,00	18.275,00
55	FORMATION PROFESSIONNELLE				
56	SERVICE MEDICAL ET DENTAIRE	24.700,00	3.000,00	19.500,00 6.000,00-	25.361,65 5.294,90-
560.3132	ACHAT DE FOURNITURES POUR SOINS ET ANALYSES	700,00		500,00	858,40
560.3185	HONORAIRES ET FRAIS D'EXPERTISES	4.000,00		4.000,00	5.163,35
560.3524	PARTICIPATION A DES CHARGES D'HYGIENE ET DE SANTE PUBL. D'AUTRES COMMUNES	20.000,00		15.000,00	19.339,90
560.4320	SOINS DENTAIRES, PARTICIPATION DES PARENTS		3.000,00	6.000,00-	5.294,90-

No de compte	L I B E L L E	B U D G E T 2 0 0 1		BUDGET 2000	COMPTES 1999
		CHARGES	REVENUS		
58	TEMPLE & CULTES	36.960,00		35.020,00	34.274,95
580.3011	TRAITEMENT DU PERSONNEL				1.498,15
580.3012	SALAIRES DU PERSONNEL OCCASIONNEL	23.700,00		24.000,00	21.376,85
580.3030	ASSURANCES SOCIALES, AVS/AI/APG/AC, PART EMPLOYEUR	2.050,00		420,00	1.935,70
580.3050	ASSURANCES ACCIDENTS ET MALADIE PART EMPLOYEUR	710,00		100,00	752,75
580.3069	FRAIS DIVERS	500,00		500,00	377,50
580.3652	AIDE POUR L'ENSEIGNEMENT ET LES CULTES	10.000,00		10.000,00	8.334,00

No de compte	L I B E L L E	B U D G E T 2 0 0 1		BUDGET 2000	COMPTES 1999
		CHARGES	REVENUS		
6	POLICE	622.050,00	144.500,00	611.890,00 143.500,00-	470.232,73 206.008,35-
61	CORPS DE POLICE	346.780,00	8.000,00	337.990,00 8.000,00-	202.959,65 4.100,00-
610.3011	TRAITEMENT DU PERSONNEL	92.200,00		89.400,00	120.620,50
610.3012	SALAIRES DU PERSONNEL OCCASIONNEL (PATROUILLEUSES)			6.500,00	6.480,00
610.3030	ASSURANCES SOCIALES, AVS/AI/APG/AC, PART EMPLOYEUR	7.980,00		7.730,00	10.222,75
610.3040	CAISSE DE PENSION, PART EMPLOYEUR	13.270,00		12.820,00	16.703,30
610.3050	ASSURANCES ACCIDENTS ET MALADIE PART EMPLOYEUR	2.830,00		2.740,00	3.532,70
610.3061	FRAIS POUR USAGE DE VEHICULES PRIVES	300,00		500,00	238,00
610.3063	FRAIS DE REPRESENTATION	500,00		500,00	433,50
610.3080	PERSONNEL INTERIMAIRE FACTURE PAR DES TIERS	180.000,00		180.000,00	15.000,00
610.3091	FRAIS POUR LA FORMATION PROFESSIONNELLE DU PERSONNEL	2.500,00		2.500,00	
610.3101	IMPRIMES ET FOURNITURES DE BUREAU	1.500,00		1.500,00	375,20
610.3102	LIVRES, JOURNAUX, DOCUMENTATION ET FRAIS D'ANNONCES	1.200,00		800,00	1.272,10
610.3111	ACHAT DE MOBILIER, DE MACHINES ET D'EQUIP. TECHNIQUE DE BUREAU	1.000,00		1.000,00	623,50
610.3114	ACHAT DE MACHINES, DE MATERIEL D'EXPLOIT. ET D'ENTRETIEN + VETEMENTS	2.000,00		2.000,00	287,90-
610.3115	ACHAT DE VEHICULES, ENGINES AUTO-MOTEURS ET ACCESSOIRES	2.000,00		2.000,00	
610.3124	ACHAT ET CONSOMMATION DE COMBUSTIBLES	1.000,00		1.500,00	828,30
610.3143	ENTRETIEN DE LA SIGNALISATION ROUTIERE	30.000,00		20.000,00	22.056,75
610.3151	ENTRETIEN DU MOBILIER, DES MACHINES ET DES EQUIP. TECHNIQUES DE BUREAU	500,00		500,00	301,00
610.3155	ENTRETIEN DES VEHICULES, ENGINES AUTO-MOTEURS ET ACCESSOIRES	3.000,00		2.000,00	1.822,05

No de compte	L I B E L L E	B U D G E T 2 0 0 1		BUDGET 2000	COMPTES 1999
		CHARGES	REVENUS		
610.3182	FRAIS DE TELEPHONES	1.500,00		1.000,00	1.057,20
610.3185	HONORAIRES ET PRESTATIONS DE SERVICE	1.000,00		500,00	100,00
610.3186	FRAIS DE PROCES, DEPENS PRIMES D'ASSURANCES DE TIERS, CHOSSES ET RC	2.000,00		2.000,00	1.107,70
610.3192	TAXES SUR LES VEHICULES A MOTEUR	500,00		500,00	473,00
610.4361	REMBOURSEMENT DE TRAITEMENTS ET CHARGES SOCIALES				
610.4370	PRODUIT DES AMENDES		8.000,00	8.000,00-	4.100,00-
62	CONTROLE DES HABITANTS ET POLICE DES ETRANGER	96.370,00	30.500,00	90.200,00 25.500,00-	36.992,88 33.946,60-
620.3011	TRAITEMENT DU PERSONNEL	70.900,00		46.100,00	23.277,23
620.3030	ASSURANCES SOCIALES, AVS/AI/APG/AC, PART EMPLOYEUR	6.130,00		3.990,00	1.969,50
620.3040	CAISSE DE PENSION, PART EMPLOYEUR	9.860,00		6.390,00	3.273,80
620.3050	ASSURANCES ACCIDENTS ET MALADIE PART EMPLOYEUR	2.180,00		1.420,00	757,45
620.3080	PERSONNEL INTERIMAIRE FACTURE PAR DES TIERS				
620.3091	FRAIS POUR LA FORMATION PROFESSIONNELLE DU PERSONNEL	300,00		300,00	188,80
620.3101	IMPRIMES ET FOURNITURES DE BUREAU	6.500,00		32.000,00	5.677,10
620.3111	ACHAT DE MOBILIER, DE MACHINES ET D'EQUIP. TECHNIQUE DE BUREAU	500,00			1.849,00
620.4066	TAXE COMMUNALE DE SEJOUR		500,00	500,00-	309,50-
620.4312	EMOLUMENTS DE POLICE ET DE CONTROLE DES HABITANTS		30.000,00	25.000,00-	33.637,10-
620.4361	REMBOURSEMENT DE TRAITEMENTS ET CHARGES SOCIALES				

No de compte	L I B E L L E	B U D G E T 2 0 0 1		BUDGET 2000	COMPTES 1999
		CHARGES	REVENUS		
63	POLICE SANITAIRE (INSPECTION DES DENREES ALIM	2.500,00		2.500,00	2.344,00
630.3524	PARTICIPATION A DES CHARGES D'HYGIENE ET DE SANTE PUBL. D'AUTRES COMMUNES	2.500,00		2.500,00	2.344,00
64	SERVICE DES INHUMATIONS	1.200,00	1.000,00	1.200,00 1.000,00-	824,25 3.780,00-
640.3069	FRAIS DIVERS (INDEMNISATION EXHUMATIONS)	500,00		500,00	286,65
640.3188	FRAIS DE TRANSPORTS (CONVOIS FUNEBRES)	700,00		700,00	537,60
640.4319	EMOLUMENTS ADMINISTRATIFS DIVERS (CONCESSIONS, EXHUMATIONS)		1.000,00	1.000,00-	3.780,00-
65	DEFENSE CONTRE L'INCENDIE	111.200,00	105.000,00	109.000,00 109.000,00-	164.181,75 164.181,75-
650.3011	TRAITEMENT DU PERSONNEL				
650.3013	SOLDE CORPS SAPEURS-POMPIERS	30.000,00		30.000,00	29.329,00
650.3030	ASSURANCES SOCIALES, AVS/AI/APG/AC, PART EMPLOYEUR				
650.3040	CAISSE DE PENSION, PART EMPLOYEUR				
650.3050	ASSURANCES ACCIDENTS ET MALADIE PART EMPLOYEUR				
650.3063	FRAIS DE REPRESENTATION	3.000,00		2.500,00	3.274,05
650.3091	FRAIS POUR LA FORMATION PROFESSIONNELLE	2.500,00		2.500,00	6.249,50
650.3101	IMPRIMES ET FOURNITURES DE BUREAU	500,00		500,00	326,75
650.3102	LIVRES, JOURNAUX, DOCUMENTATION ET FRAIS D'ANNONCES	1.000,00		1.000,00	935,00
650.3114	ACHAT DE MACHINES, DE MATERIEL D'EXPLOIT. ET ENTRETIEN + VETEMENTS	5.000,00		5.000,00	4.134,80
650.3116	ACHAT D'EQUIPEMENT ET DE MATERIEL SPECIALISE	5.000,00		5.000,00	354,85

No de compte	L I B E L L E	B U D G E T 2 0 0 1		BUDGET 2000	COMPTES 1999
		CHARGES	REVENUS		
650.3123	ACHAT ET CONSOMMATION D'ELECTRICITE	4.500,00		3.000,00	4.110,15
650.3124	ACHAT ET CONSOMMATION DE COMBUSTIBLES	700,00		500,00	466,95
650.3144	ENTRETIEN DES CANALISATIONS				108.259,35
650.3154	ENTRETIEN DES MACHINES, DU MATERIEL D'EXPLOITATION ET D'ENTRETIEN	2.000,00		2.000,00	324,45
650.3155	ENTRETIEN DES VEHICULES, ENGIN AUTO-MOTEURS ET ACCESSOIRES	5.000,00		5.000,00	824,50
650.3156	ENTRETIEN D'EQUIPEMENT ET DE MATERIEL SPECIALISE	2.000,00		2.500,00	697,70
650.3181	FRAIS DE PORTS	900,00		900,00	848,20
650.3182	FRAIS DE TELEPHONES, RADIO & SMT	2.000,00		1.000,00	1.821,60
650.3185	HONORAIRES ET FRAIS D'EXPERTISES	1.000,00		1.500,00	577,00
650.3186	PRIMES D'ASSURANCES DE TIERS, CHOSES ET RC	1.200,00		1.200,00	912,90
650.3192	TAXES SUR LES VEHICULES A MOTEUR	300,00		300,00	159,00
650.3193	COTISATIONS A DES INSTITUTIONS DE DROIT PRIVE	700,00		700,00	576,00
650.3814	ATTRIBUTION AUX FINANCEMENTS SPECIAUX DEFENSE INCENDIE	43.900,00		43.900,00	
650.4301	TAXES D'EXEMPTION DU SERVICE DU FEU		93.000,00	93.000,00-	90.340,00-
650.4363	REMBOURSEMENT DE DOMMAGES, REPARATIONS				350,00-
650.4651	SUBVENTIONS DE TIERS (ECA)		12.000,00	16.000,00-	43.056,00-
650.4814	PRELEVEMENTS SUR LES FINANCEMENTS SPECIAUX POUR LE SERVICE DU FEU				30.435,75-
66	PROTECTION CIVILE	64.000,00		71.000,00	62.930,20
660.3116	ACHAT D'EQUIPEMENT ET DE MATERIEL SPECIALISE				
660.3185	HONORAIRES ET FRAIS D'EXPERTISES				
660.3186	PRIMES D'ASSURANCES DE TIERS, CHOSES ET RC				
660.3521	PARTICIPATION A DES CHARGES D'AUTRES COMMUNES (ORPC)	64.000,00		71.000,00	62.930,20

No de compte	L I B E L L E	B U D G E T 2 0 0 1		BUDGET 2000	COMPTES 1999
		CHARGES	REVENUS		
7	SECURITE SOCIALE	3.230.280,00		3.161.347,00	2.759.520,30 1.464,00-
71	SERVICE SOCIAL COMMUNAL ET INTERCOMMUNAL	80.280,00		76.960,00	72.621,80 1.464,00-
710.3011	TRAITEMENT DU PERSONNEL				
710.3012	SALAIRES DU PERSONNEL OCCASIONNEL	11.000,00		8.000,00	7.680,00
710.3030	ASSURANCES SOCIALES, AVS/AI/APG/AC, PART EMPLOYEUR	920,00		700,00	650,10
710.3040	CAISSE DE PENSION, PART EMPLOYEUR				
710.3050	ASSURANCES ACCIDENTS ET MALADIE PART EMPLOYEUR	360,00		260,00	327,75
710.3101	IMPRIMES ET FOURNITURES DE BUREAU	1.000,00		1.000,00	852,05
710.3182	FRAIS DE TELEPHONES	500,00		500,00	109,50
710.3186	PRIMES D'ASSURANCES DE TIERS, CHOSSES ET RC	500,00		500,00	416,30
710.3525	PARTICIPATION A DES CHARGES DE PREVOYANCE SOCIALE D'AUTRES COMMUNES	55.000,00		55.000,00	51.708,00
710.3655	AIDES ET SUBVENTIONS POUR LA PREVOYANCE SOCIALE	6.000,00		6.000,00	9.278,10
710.3659	DONS, AIDES ET SUBVENTIONS CASUELS	5.000,00		5.000,00	1.600,00
710.3665	AIDES INDIVIDUELLES DE PREVOYANCE SOCIALE				
710.4361	REMBOURSEMENT DE TRAITEMENTS ET CHARGES SOCIALES				1.464,00-
72	PREVOYANCE SOCIALE	3.100.000,00		3.024.387,00	2.621.209,00
720.3515	CONTRIB.A PC/AVS, PREVOYANCE-AIDE-SOCIALES PROT. JEUNESSE, AVS/AI/AFA	3.025.000,00		2.949.387,00	2.531.993,00
720.3654	AIDES ET SUBVENTIONS POUR L'HYGIENE ET LA SANTE PUBLIQUE (OMSV)	75.000,00		75.000,00	89.216,00

No de compte	L I B E L L E	B U D G E T 2 0 0 1		BUDGET 2000	COMPTES 1999
		CHARGES	REVENUS		
73	SANTE PUBLIQUE			10.000,00	9.831,50
730.3654	AIDES POUR L'HYGIENE ET LA SANTE PUBLIQUE (HOPITAL DE NYON)			10.000,00	9.831,50
75	OFFICE DU TRAVAIL	50.000,00		50.000,00	55.858,00
750.3655	SOUTIEN AUX CHOMEURS	50.000,00		50.000,00	55.858,00

No de compte	L I B E L L E	B U D G E T 2 0 0 1		BUDGET 2000	COMPTES 1999
		CHARGES	REVENUS		
8	SERVICES INDUSTRIELS		140.000,00	140.000,00-	144.147,20-
81	SERVICE DES EAUX				
82	SERVICE ELECTRIQUE		140.000,00	140.000,00-	144.147,20-
820.4112	PRODUIT DES REGALES		140.000,00	140.000,00-	144.147,20-

4.3. Tableau des charges par nature

	C H A R G E S	BUDGET 2001	BUDGET 2000	COMPTES 1999
3	CHARGES	16.292.050,00	14.006.786,00	13.605.682,56
30	AUTORITES ET PERSONNEL	2.037.680,00	1.974.750,00	1.707.758,15
300	AUTORITES ET COMMISSIONS	179.000,00	174.000,00	159.715,94
301	PERSONNEL ADMINISTRATIF ET D'EXPLOITATION	1.229.950,00	1.208.200,00	1.102.434,93
302	TRAITEMENT DU PERSONNEL ENSEIGNANT REMPLACANT	27.000,00	18.000,00	26.019,25
303	ASSURANCES SOCIALES	117.620,00	114.380,00	102.033,96
304	CAISSES DE PENSIONS ET DE PREVOYANCE	157.730,00	153.890,00	135.285,54
305	ASSURANCES ACCIDENTS ET MALADIE	55.280,00	54.380,00	49.561,53
306	INDEMNISATION ET REMBOURSEMENT DE FRAIS	42.300,00	26.600,00	28.210,40
307	PRESTATIONS COMPLEMENTAIRES DE PREVOYANCE			
308	PERSONNEL INTERIMAIRE	200.000,00	198.000,00	91.465,20
309	AUTRES CHARGES DES AUTORITES ET DU PERSONNEL	28.800,00	27.300,00	13.031,40
31	BIENS, SERVICES, MARCHANDISES	2.787.700,00	2.962.750,00	2.410.742,66
310	IMPRIMES ET FOURNITURES DE BUREAU	73.500,00	144.000,00	105.485,35
311	ACHATS DE MOBILIER, MATERIEL, MACHINES ET VEHICULES	261.000,00	317.500,00	174.795,40
312	ACHATS D'EAU, D'ENERGIE, DE COMBUSTIBLE	281.150,00	269.750,00	195.691,45
313	AUTRES FOURNITURES ET MARCHANDISES	62.850,00	47.500,00	39.702,87
314	ENTRETIEN DES IMMEUBLES, ROUTES ET TERRITOIRE	866.000,00	922.000,00	843.864,72
315	ENTRETIEN D'OBJETS MOBILIERS ET D'INSTALLATIONS TECHNIQUES	170.500,00	182.500,00	128.223,83
316	LOYERS, FERMAGES ET REDEVANCES D'UTILISATION	3.700,00	3.700,00	3.550,00
317	RECEPTIONS ET MANIFESTATIONS	86.500,00	73.500,00	50.590,45
318	HONORAIRES ET PRESTATIONS DE SERVICES	923.400,00	961.700,00	802.711,74
319	IMPOTS, TAXES, COTISATIONS ET FRAIS DIVERS	59.100,00	40.600,00	66.126,85
32	INTERETS PASSIFS	1.260.000,00	1.160.000,00	1.075.294,56
321	INTERETS DES DETTES A COURT TERME	80.000,00	250.000,00	43.602,26
322	INTERETS DES DETTES A MOYEN ET LONG TERME	1.170.000,00	900.000,00	986.131,10
329	AUTRES INTERETS	10.000,00	10.000,00	45.561,20

	C H A R G E S	BUDGET 2001	BUDGET 2000	COMPTES 1999
33	AMORTISSEMENTS	1.147.700,00	1.188.329,00	2.010.080,00
330	AMORTISSEMENTS DU PATRIMOINE FINANCIER	116.700,00	116.700,00	379.472,80
331	AMORTISSEMENTS OBLIGATOIRES DU PATRIMOINE ADMINISTRATIF	1.031.000,00	1.071.629,00	575.324,00
332	AUTRES AMORTISSEMENTS DU PATRIMOINE ADMINISTRATIF			1.055.283,20
333	AMORTISSEMENT DU DECOUVERT			
35	REMBOURSEMENTS, PARTICIPATIONS ET SUBVENTIONS A DES COLLECTIV	8.164.100,00	5.891.387,00	5.488.400,55
351	CANTON	5.718.800,00	4.828.387,00	4.354.924,95
352	COMMUNES ET ASSOCIATIONS DE COMMUNES	2.445.300,00	1.063.000,00	1.133.475,60
36	AIDES ET SUBVENTIONS	235.000,00	210.000,00	216.910,75
365	AIDES, SUBVENTIONS A DES INSTITUTIONS PRIVEES	221.000,00	196.000,00	202.229,40
366	AIDES INDIVIDUELLES	14.000,00	14.000,00	14.681,35
38	ATTRIBUTIONS AUX FONDS ET AUX FINANCEMENTS SPECIAUX	220.870,00	174.570,00	238.249,90
380	ATTRIBUTIONS AUX FONDS DE RESERVE ET DE RENOUVELLEMENT			
381	ATTRIBUTIONS AUX FINANCEMENTS SPECIAUX	220.870,00	174.570,00	238.249,90
39	IMPUTATIONS INTERNES	439.000,00	445.000,00	458.245,99
390	IMPUTATIONS INTERNES	439.000,00	445.000,00	458.245,99

4.4. **Tableau des revenus par nature**

	R E V E N U S	BUDGET 2001	BUDGET 2000	COMPTES 1999
4	REVENUS	15.520.650,00	13.905.590,00	13.611.234,84
40	IMPOTS	11.993.500,00	11.092.500,00	10.032.341,85
400	IMPOTS SUR LE REVENU, LA FORTUNE ET IMPOT PERSONNEL	8.530.000,00	7.610.000,00	7.972.906,15
401	IMPOTS SUR LE BENEFICE NET ET LE CAPITAL DES PERSONNES MORALE	2.050.000,00	2.170.000,00	33.524,30
402	IMPOT FONCIER	800.000,00	800.000,00	782.161,30
404	DROITS DE MUTATION	300.000,00	300.000,00	304.128,30
405	IMPOTS SUR LES SUCCESSIONS ET DONATIONS	300.000,00	200.000,00	925.855,00
406	IMPOTS ET TAXES SUR LA POSSESSION ET LA DEPENSE	13.500,00	12.500,00	13.549,50
409	IMPOTS RECUPERES APRES DEFALCATION			217,30
41	PATENTES, CONCESSIONS	145.000,00	145.000,00	154.879,70
410	PATENTES	5.000,00	5.000,00	10.732,50
411	CONCESSIONS	140.000,00	140.000,00	144.147,20
42	REVENUS DU PATRIMOINE	1.055.046,00	1.048.000,00	1.333.612,46
422	REVENUS DES CAPITAUX DU PATRIMOINE FINANCIER	2.000,00	2.000,00	22.916,41
423	REVENUS DES IMMEUBLES DU PATRIMOINE FINANCIER	561.000,00	567.000,00	530.442,00
424	GAINS COMPTABLES SUR LES PLACEMENTS DU PATRIMOINE FINANCIER			
425	REVENUS DES PRETS ET PARTICIPATIONS DU PATRIMOINE ADMINISTRATIF	25.000,00	25.000,00	320.900,00
427	REVENUS DES IMMEUBLES DU PATRIMOINE ADMINISTRATIF	467.046,00	454.000,00	459.354,05
43	TAXES, EMOLUMENTS, PRODUITS DES VENTES	654.000,00	526.700,00	678.192,55
430	TAXES LEGALES DE REMPLACEMENT	93.000,00	93.000,00	90.340,00
431	EMOLUMENTS	86.800,00	56.500,00	121.472,00
432	RECETTES POUR DES SOINS MEDICAUX ET DENTAIRE	3.000,00	6.000,00	5.294,90
433	ECOLAGE			
434	TAXES DE RACCORDEMENT ET D'UTILISATION	445.000,00	345.000,00	413.851,90
435	VENTES ET PRESTATIONS DE SERVICE	2.200,00	2.200,00	1.041,80
436	REMBOURSEMENTS DE TIERS	16.000,00	16.000,00	42.091,95

	R E V E N U S	BUDGET 2001	BUDGET 2000	COMPTES 1999
437	AMENDES	8.000,00	8.000,00	4.100,00
439	AUTRES RECETTES			
44	PARTS A DES RECETTES CANTONALES	650.000,00	450.000,00	637.311,60
441	PARTS A DES RECETTES CANTONALES	650.000,00	450.000,00	637.311,60
444	AUTRES CONTRIBUTIONS CANTONALES			
45	PARTICIPATIONS ET REMBOURSEMENTS DE COLLECTIVITES PUBLIQUES	423.150,00	75.000,00	63.264,80
451	CANTON	117.150,00	75.000,00	63.264,80
452	COMMUNES ET ASSOCIATIONS DE COMMUNES	306.000,00		
46	AUTRES PARTICIPATIONS ET SUBVENTIONS	99.000,00	103.000,00	164.250,95
465	PARTICIPATIONS ET SUBVENTIONS DE TIERS	99.000,00	103.000,00	164.250,95
469	DONS ET LEGS			
48	PRELEVEMENTS SUR LES FONDS ET FINANCEMENTS SPECIAUX	61.954,00	20.390,00	89.134,94
480	PRELEVEMENTS SUR LES FONDS DE RESERVE ET DE RENOUVELLEMENT			
481	PRELEVEMENTS SUR LES FINANCEMENTS SPECIAUX	61.954,00	20.390,00	89.134,94
49	IMPUTATIONS INTERNES	439.000,00	445.000,00	458.245,99
490	IMPUTATIONS INTERNES	439.000,00	445.000,00	458.245,99

4.5. Diverses annexes

OBJECTIFS MUNICIPALITE 1998 - 2001**Politique**

- Mener une politique d'ouverture pour contribuer à un développement régional en préservant au mieux notre identité et nos intérêts

Economie

- Développer une zone permettant aux artisans et PME de s'établir.
- Créer et sauvegarder des places de travail.
- Maintenir des relations avec les entreprises existantes pour faciliter leur développement.

Fiscal / Finance

- Maintenir le taux fiscal actuel.
- Dégager un cash-flow pour des investissements destinés à l'amélioration de notre patrimoine.

Social / Culturel

- Contribuer à une bonne intégration sociale de la population en général.
- Soutenir les sociétés locales actuelles et futures pour le développement de leurs activités.

PLAN DES INVESTISSEMENTS POUR LES ANNEES 2001 - 2003

A. Crédits votés					
Objets	Total	Util. en 2000	Util. en 2001	Util. en 2002	Util. en 2003
Port des Abériaux	1'936'000.00	1'600'000.00	336'000.00		
Promenthoux Eaux	556'850.00	556'850.00			
PGEE	90'000.00	30'000.00	60'000.00		
Parking Morettes	290'000.00	254'000.00	36'000.00		
Pont CFF	190'000.00	190'000.00			
Immeuble Fischer	1'015'000.00	1'015'000.00			
TOTAL	4'077'850.00	3'645'850.00	432'000.00	-	-

B. Crédits prévus, respectivement à voter					
Objets	Total	Util. en 2000	Util. en 2001	Util. en 2002	Util. en 2003
Port des Abériaux (suppl.)	75'000.00		75'000.00		
Maison Fischer (Amén. bât.)	144'000.00		144'000.00		
Buvette des Abériaux	600'000.00		450'000.00	150'000.00	
Buvette de Promenthoux	400'000.00		400'000.00		
Four Communal	500'000.00		300'000.00	200'000.00	
Bâtiments divers	3'300'000.00		200'000.00	800'000.00	2'300'000.00
Eclairage publique	75'000.00		75'000.00		
Eclairage Terrain de Foot	90'000.00		90'000.00		
Chemin du Coutelet	600'000.00			400'000.00	200'000.00
PGEE	100'000.00		100'000.00		
Déchetterie / Voirie	1'000'000.00		400'000.00	600'000.00	
Réservoir d'eau	120'000.00			120'000.00	
Trottoir Rte du Clos	250'000.00		250'000.00		
Rte Creux-du-Loup	1'000'000.00		600'000.00	400'000.00	
Conteneurs	350'000.00		350'000.00		
Informatique	200'000.00		100'000.00	100'000.00	
Schéma directeur	150'000.00		50'000.00	100'000.00	
TOTAL	8'954'000.00	-	3'584'000.00	2'870'000.00	2'500'000.00

	Total	Util. en 2000	Util. en 2001	Util. en 2002	Util. en 2003
TOTAL "A"	4'077'850.00	3'645'850.00	432'000.00	-	-
TOTAL "B"	8'954'000.00	-	3'584'000.00	2'870'000.00	2'500'000.00
TOTAL FINAL:	13'031'850.00	3'645'850.00	4'016'000.00	2'870'000.00	2'500'000.00

Etat des dettes -> Commune de Prangins au 31 octobre 2000

Etablissement	N° de compte	Souscription	Echéance	Montant	Taux	Durée	avant	déc-99	janv-00	févr-00	mars-00	avr-00	mai-00	juin-00	jul-00	août-00	sept-00	oct-00	nov-00	déc-00	janv-01	févr-01	mars-01	avr-01	mai-01	juin-01	jul-01	août-01	sept-01	oct-01	nov-01	déc-01
---------------	--------------	--------------	----------	---------	------	-------	-------	--------	---------	---------	---------	--------	--------	---------	--------	---------	---------	--------	--------	--------	---------	---------	---------	--------	--------	---------	--------	---------	---------	--------	--------	--------

Limites en comptes courants

BCV	672.59.70	-	-	-	4.2500%	illimité	compte no 220.3210																													
-----	-----------	---	---	---	---------	----------	--------------------	--	--	--	--	--	--	--	--	--	--	--	--	--	--	--	--	--	--	--	--	--	--	--	--	--	--	--	--	--

Avances à terme fixe libérées

BCV	972.08.50	02.06.99	01.06.01	3'000'000.00	2.0625%	24 mois	→																													
BCV	987.67.68	02.06.00	01.06.01	1'500'000.00	4.0500%	12 mois	→																													
BCV	5006.21.74	11.10.00	11.04.01	1'500'000.00	3.8000%	6 mois	→																													
BCV	989.59.82	11.01.00	11.12.00	1'500'000.00	2.6000%	11 mois	→																													

Total court terme 7'500'000.00

Total court terme décaissé 7'500'000.00 2.9150% de taux moyen
218'625.00 intérêts compte no 220.3223

Etablissement	N° de compte	Souscription	Echéance	Montant	Taux	Durée	avant	1999	2000	2001	2002	2003	2004	2005	2006	2007	2008	2009	2010	2011	2012	2013	2014	2015	2041
---------------	--------------	--------------	----------	---------	------	-------	-------	------	------	------	------	------	------	------	------	------	------	------	------	------	------	------	------	------	------

Emprunt à long terme

CIP	3'879	04.04.91	03.04.41	830'000.00	4.0000%	50 ans	→																										
UBS	593.701.C1B	24.12.93	24.12.03	1'950'000.00	4.7500%	10 ans	→																										
La Vaudoise	2852	31.07.98	31.07.08	1'500'000.00	3.7500%	10 ans	→																										
La Vaudoise	2771	15.04.98	15.04.04	3'000'000.00	3.5000%	6 ans	→																										
CECS	77	05.11.97	05.11.06	7'000'000.00	3.7500%	9 ans	→																										
CECS	78	04.12.97	04.12.08	4'000'000.00	4.0000%	11 ans	→																										
CECS	81	20.11.98	20.11.08	2'000'000.00	3.2500%	10 ans	→																										

Total long terme 20'280'000.00 3.8194% de taux moyen
774'575.00 intérêts compte no 220.3223

Total emprunts 27'780'000.00

Total emprunts décaissés 27'780'000.00 3.5752% de taux moyen
993'200.00 intérêts

Amortissement pour 2001

Montant Préavis	Amortissement oui/non	Amortissement Montant	Amortissement Durée	Montant 2001
--------------------	--------------------------	--------------------------	------------------------	-----------------

914 Investissement du Patrimoine Administratif

9141 Ouvrage de génie civil et d'assainissement à amortir (230.3311)

	32/00	Eclairage public	7'500.00	x	7'500.00	10	7'500.00
	33/00	Eclairage terrains de foot	90'000.00	x	9'000.00	10	9'000.00
9141.120	5/98	Redoute 2	775'880.00	x	25'870.00	30	25'870.00
9141.125	28/96	Bénex/Bénex-Dessus	2'328'000.00	x	72'070.00	30	72'070.00
9141.172	87/89	Parking Abériaux	2'770'000.00	x	138'500.00	20	138'500.00
9141.190	79/93	Numérisation Cadastre	260'000.00	x	26'000.00	10	26'000.00
9141.200	9/98	Conteneurs enterrés	190'000.00	x	6'350.00	30	6'350.00
9141.210	12/99	Parking Morettes	290'000.00	x	29'000.00	10	29'000.00
9141.220	14/99	Trottoir Bénex-Dessus	190'000.00	x	19'000.00	10	19'000.00
							333'290.00

9143 Bâtiments et constructions à amortir (230.3312)

	34/00	Maison Fischer (1er étage)	144'000.00	x	4'800.00	30	4'800.00
9143.105	11/90	Collège	9'393'000.00	x	105'285.00	30	105'285.00
9143.117	54/92	La Place	6'170'000.00	x	221'333.00	30	221'333.00
9143.150	45/97	Morettes	10'087'500.00	x	336'250.00	30	311'450.00
9143.160	4/98	Fischer	1'015'000.00	x	33'835.00	30	33'835.00
9143.170	10/99	Façades La combe	295'000.00	x	20'000.00	15	20'000.00
							696'703.00

ORGANIGRAMME (Dès le 1er juin 2000)

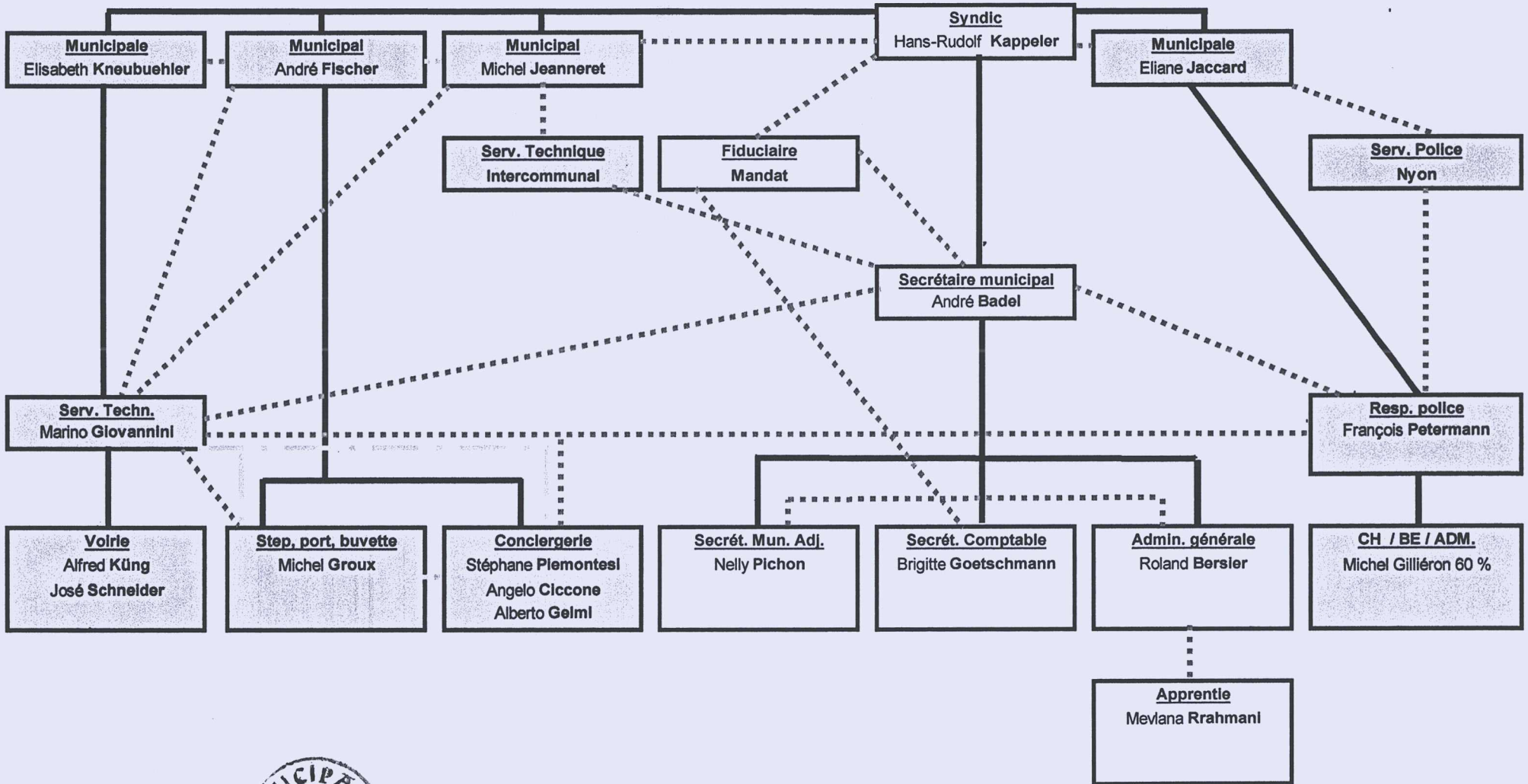

Adopté en séance de Municipalité du 9 mai 2000/AB/11.02/496

Le syndic :



H.-R. Kappeler



Le secrétaire :

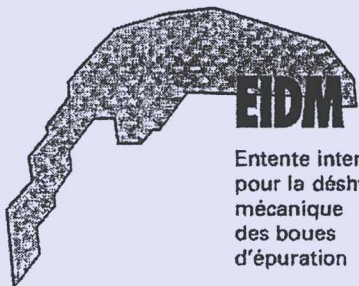

A. Badel

- = Direction, Resp. personnel
- = Conseils, informations, collaboration, mandat
- = Subordination

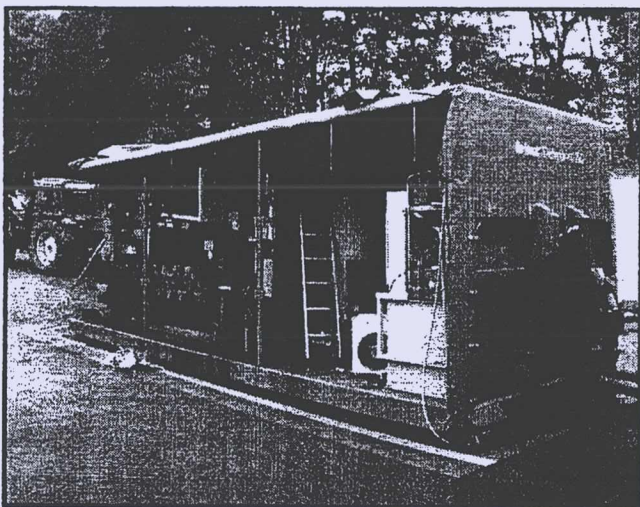

EIDM

Entente intercommunale
pour la déshydratation
mécanique
des boues
d'épuration



BUDGET 2001

Comité de Direction

E.I.D.M. - REPARTITION DES FRAIS - BUDGET 2001

STEP	Coefficients heures	Répartiton	Acomptes
Founex - Céligny	232.00	28 340.58	7 000.00
Coppet - Commugny	607.75	74 241.33	18 500.00
Tannay - Mies	193.25	23 606.97	5 900.00
Chavannes-de-Bogis - Bogis-Bossey	264.50	32 310.71	8 000.00
Prangins	289.00	35 303.57	8 800.00
Crans	221.00	26 996.85	6 700.00
Total	1 807.50	220 800.00	54 900.00

Tanay, le 26.10.00

Budget de fonctionnement par classification administrative

		Budget Charges	2001 Produits	Budget Charges	2000 Produits	Comptes Charges	1999 Produits
4	TRAVAUX	220,800.00	220,800.00	247,660.00	247,660.00	180,615.80	180,615.80
46	DESHYDRATATION DES BOUES	220,800.00	220,800.00	247,660.00	247,660.00	180,615.80	180,615.80
460	FRAIS D'ADMINISTRATION	11,000.00		10,500.00		9,212.55	105.80
460.3001	Indemnités des délégués	2,000.00		2,000.00		1,150.00	
460.3010	Indemnité du boursier-secrétaire	5,000.00		5,000.00		4,925.00	
460.3060	Remboursement de frais	1,000.00		1,000.00		556.20	
460.3100	Frais de bureau	1,000.00		500.00		1,215.05	
460.3170	Frais de réceptions	1,500.00		1,500.00		1,267.45	
460.3210	Intérêts et frais bancaires	500.00		500.00		98.85	
460.4220	Intérêts actifs						105.80
461	FRAIS D'EXPLOITATION	209,800.00		237,160.00		171,403.25	
461.3130	Achat matériel divers	5,000.00		2,000.00		5,137.35	
461.3150	Entretien du matériel	5,000.00		10,000.00		4,422.85	
461.3160	Leasing unité mobile	58,800.00		63,160.00		30,690.00	
461.3163	Location d'une UM de remplacement						
461.3181	Frais de main d'oeuvre	105,000.00		120,000.00		101,159.40	
461.3182	Frais de déplacement	10,000.00		11,000.00		7,330.00	
461.3183	Frais d'administration	6,000.00		6,000.00		5,733.05	
461.3184	Floculant	15,000.00		15,000.00		11,250.00	
461.3185	Assurances choses	5,000.00		10,000.00		5,680.60	
461.3313	Amortissement sur révision et épandeuse						
462	REPARTITION		220,800.00		247,660.00		180,510.00
462.4522	Tableau de répartition		220,800.00		247,660.00		180,510.00

Budget de fonctionnement par classification administrative

Budget Charges	2001 Produits	Budget Charges	2000 Produits	Comptes Charges	1999 Produits
220,800.00	220,800.00	247,660.00	247,660.00	180,615.80	180,615.80
220,800.00	220,800.00	247,660.00	247,660.00	180,615.80	180,615.80

Budget de fonctionnement par nature

		Budget Charges	2001 Produits	Budget Charges	2000 Produits	Comptes Charges	1999 Produits
3	Charges	220,800.00		247,660.00		180,615.80	
			220,800.00		247,660.00		180,615.80
30	Autorités et personnel	8,000.00		8,000.00		6,631.20	
300	Autorités et commissions	2,000.00		2,000.00		1,150.00	
301	Personnel administratif et d'exploitation	5,000.00		5,000.00		4,925.00	
302	Traitement du personnel enseignant remplaçant						
303	Assurances sociales						
304	Caisses de pensions et de prévoyance						
305	Assurances accidents et maladie						
306	Indemnisation et remboursement de frais	1,000.00		1,000.00		556.20	
307	Prestations complémentaires de prévoyance						
308	Personnel intérimaire						
309	Autres charges des autorités et du personnel						
31	Biens, services, marchandises	212,300.00		239,160.00		173,885.75	
310	Imprimés et fournitures de bureau	1,000.00		500.00		1,215.05	
311	Achats de mobilier, matériel, machines et véhicule						
312	Achats d'eau, d'énergie, de combustible						
313	Autres fournitures et marchandises	5,000.00		2,000.00		5,137.35	
314	Entretien des immeubles, routes et territoire						
315	Entretien d'objets mobiliers et d'installations te	5,000.00		10,000.00		4,422.85	
316	Loyer, fermages et redevances d'utilisation	58,800.00		63,160.00		30,690.00	
317	Réceptions et manifestations	1,500.00		1,500.00		1,267.45	
318	Honoraires et prestations de services	141,000.00		162,000.00		131,153.05	
319	Impôts, taxes, cotisations et frais divers						
32	Intérêts passifs	500.00		500.00		98.85	
321	Intérêts des dettes à court terme	500.00		500.00		98.85	
322	Intérêts des dettes à moyen terme						

Budget de fonctionnement par nature

Page: 2

		Budget Charges	2001 Produits	Budget Charges	2000 Produits	Comptes Charges	1999 Produits
329	Autres intérêts						
33	Amortissements						
330	Amortissements du patrimoine financier						
331	Amortissements obligatoires du patrimoine adminis						
332	Autres amortissements du patrimoine administratif						
333	Amortissement du découvert						
35	Remboursements, participations et subventions à de						
351	Canton						
352	Communes et associations de communes						
36	Aides et subventions						
365	Aides, subventions à des institutions privées						
366	Aides individuelles						
38	Attributions aux fonds et financements spéciaux						
380	Attributions aux fonds de réserve et de renouvelle						
381	Attributions aux financements spéciaux						
39	Imputations internes						
390	Imputations internes						

Budget de fonctionnement par nature

Page: 3

		Budget Charges	2001 Produits	Budget Charges	2000 Produits	Comptes Charges	1999 Produits
4	Produits		220,800.00		247,660.00		180,615.80
		220,800.00		247,660.00		180,615.80	
40	Impôts						
400	Impôts dur le revenu, la fortune et impôt personn						
401	Impôts sur le bénéfice net et le capital des perso						
402	Impôt foncier						
404	Droits de mutation						
405	Impôts sur les successions et donations						
406	Impôts et taxes sur la possession et donations						
409	Impôts récupérés après défalcation						
41	Patentes, concessions						
410	Patentes						
411	Concessions						
42	Revenus du patrimoine						105.80
422	Revenus des capitaux du patrimoine financier						105.80
423	Revenus des immeubles du patrimoine financier						
424	Gains comptables sur les placements du patrimoine						
425	Revenus des prêts et participations du patrimoine						
427	Revenus des immeubles du patrimoine administratif						
43	Taxes, émoulements, produits des ventes						
430	Taxes légales de remplacement						
431	Emoluments						
432	Recettes pour des soins médicaux et dentaires						
433	Ecolage						
434	Taxes de raccordement et d'utilisation						
435	Ventes et prestations de service						

Budget de fonctionnement par nature

		Budget Charges	2001 Produits	Budget Charges	2000 Produits	Comptes Charges	1999 Produits
436	Remboursement de tiers						
437	Amendes						
439	Autres recettes						
44	Parts à des recettes cantonales						
441	Parts à des recettes cantonales						
444	Autres contributions cantonales						
45	Participations et remboursements de collectivités						
451	Canton		220,800.00		247,660.00		180,510.00
452	Communes et associations de communes		220,800.00		247,660.00		180,510.00
46	Autres participations et subventions						
465	Participations et subventions de tiers						
469	Dons et legs						
48	Prélèvements sur les fonds et financements spéciaux						
480	Prélèvements sur les fonds de réserve et de renouvellement						
481	Prélèvements sur les financements spéciaux						
49	Imputations internes						
490	Imputations internes						

Budget de fonctionnement par nature

Budget Charges	2001 Produits	Budget Charges	2000 Produits	Comptes Charges	1999 Produits
220,800.00	220,800.00	247,660.00	247,660.00	180,615.80	180,615.80
220,800.00	220,800.00	247,660.00	247,660.00	180,615.80	180,615.80

E.I.D.M.

BUDGET 2001

Comptes			2001		2000	
4	TRAVAUX					
46	DESHYDRATATION DES BOUES					
460	FRAIS D'ADMINISTRATION					
3001	<i>Indemnité des délégués</i>	Président : forfait Fr. 500,-- Membre Fr. 50,-- par séance	500.00 1 500.00	2 000.00	500.00 1 500.00	2 000.00
3010	<i>Indemnité du boursier-secrétaire</i>	Tarif horaire		5 000.00		5 000.00
3060	<i>Remboursement de frais</i>	Note de frais Secrétariat		1 000.00		1 000.00
3100	<i>Frais de bureau</i>	envoi et papiers, photocopies		1 000.00		500.00
3170	<i>Frais de réceptions</i>	Frais repas + apéritif communes		1 500.00		1 500.00
3210	<i>Intérêts et frais bancaires</i>	Intérêts & frais sur c/c B.C.V.		500.00		500.00
461	FRAIS D'EXPLOITATION					
3130	<i>Achat matériel divers</i>	Achat matériel (bande pressante) (livraison 3 mois)		5 000.00		2 000.00

Tannay, le 26.10.00/mg

Comptes			2001		2000	
3150	<i>Entretien du matériel</i>	Machine neuve		5 000.00		10 000.0
3160	<i>Leasing unité mobile</i>	Location TTC 5'263.20 par mois	63 158.40		63 158.40	63 160.0
		TVA impôt préalable	-4 406.40			
			58 752.00	58 800.00		
3181	<i>Frais de main d'oeuvre</i>	1999 fr. 101'000.- x 2,5 % arrondi (fr./h. 53.50)		105 000.00		120 000.0
3182	<i>Frais de déplacement</i>	déplacement des machines Augm. 20 % taxes et carburants		10 000.00		11 000.0
3183	<i>Frais d'administration</i>	Frais M.Odelet - contact avec STEP		6 000.00		6 000.0
3184	<i>Floculant</i>	3 livraisons par an		15 000.00		15 000.0
3185	<i>Assurances choses</i>	Assurance RC + ECA + casco Plus de remorque		5 000.00		10 000.0
462	REPARTITION					
4522	<i>Tableau de répartition</i>	selon tableau		244 950.00		247 660.0

Budget préparé le : 4 octobre 2000

Budget vu par le Comité de Direction le : 25 octobre 2000

Budget adopté le : le 25 octobre 2000

Remis aux communes : le 26 octobre 2000

Tannay, le 26.10.00/mg

5. Conclusion

Au vu de ce qui précède, nous vous prions, Monsieur le Président, Mesdames et Messieurs les Conseillers, de bien vouloir prendre la décision suivante :

Le Conseil communal de Prangins

vu le préavis municipal No 39/00 concernant le budget 2001,

lu le rapport de la Commission des finances chargée d'étudier cet objet,

attendu que ce dernier a été régulièrement porté à l'ordre du jour,

Décide

1/ d'adopter le budget communal 2001, tel que présenté.

Ainsi délibéré en séance de Municipalité du 14 novembre 2000, pour être soumis au Conseil communal de Prangins.

AU NOM DE LA MUNICIPALITE

Le syndic

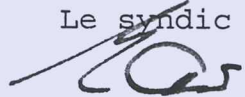

H.-R. Kappeler



Le secrétaire



A. Badel