



# MUNICIPALITÉ DE PRANGINS

AU CONSEIL COMMUNAL  
DE PRANGINS

---

Préavis No 20/99

<p style="text-align: center;"><b>BUDGET COMMUNAL</b> <b>2000</b></p>
---

Municipal responsable : M. Hans-Rudolf KAPPELER, syndic

Monsieur le Président,  
Mesdames et Messieurs les Conseillers,

Nous référant aux articles 85 et suivants du Règlement du Conseil communal, ainsi qu'au Règlement du 14 décembre 1979 sur la comptabilité des communes, nous avons l'avantage de soumettre à votre approbation le préavis municipal relatif au budget de fonctionnement de l'exercice 2000.

1. REMARQUE PRELIMINAIRE

Le budget a été établi en tenant compte des éléments suivants :

- 1.1. Objectifs Municipalité 1998 - 2001. (Annexe N°1)
- 1.2. Taux d'imposition 1999/2000, selon préavis No 6/98 (70 cts)
- 1.3. Selon le plan d'investissements prévu pour 2000 (Annexe N°2), soit:
  - préavis déjà votés
  - préavis à voter
  - imprévus

- 1.4. Selon les frais généraux supplémentaires concernant les objets terminés en 1999 ou à terminer en 2000 (par exemple : Les Morettes - Maison Fischer)
- 1.5. Selon notre politique concernant l'amélioration constante de notre structure et infrastructure respectivement patrimoine communal.
- 1.6. Selon les frais supplémentaires provenant de l'Etat.  
Par exemple : - Augmentation de la facture sociale  
- Participation au déficit de l'Etat sous forme de versement au fonds Bavaud.
- 1.7. Selon le changement démographique de notre commune :  
- Augmentation de la population  
- Diverses constructions  
- Ouverture d'un hôtel  
- Augmentation du tourisme (Château)
- 1.8. Selon la gestion de la trésorerie respectivement des dettes. (Annexe N°3)
- 1.9. Selon les amortissements. (Annexe N°4)
- 1.10. Selon notre réorganisation de l'infrastructure administrative valable dès 2000.  
(Annexe N°5 Organigramme)

En tenant compte de :

- 1.10.1. Collaboration avec la Commune de Nyon en ce qui concerne la police. Préavis N° 17/99.
- 1.10.2. Augmentation de l'effectif concernant la conciergerie (Les Morettes - Maison Fischer).
- 1.10.3. Réorganisation du secteur Bourse - Finance respectivement collaboration avec la Fiduciaire Heller SA (création du poste de secrétaire-comptable + collaboration avec la Fiduciaire sous forme de consultant plus travaux. Budget et bouclage des comptes - Conseil et représentant financier).
- 1.10.4. Augmentation de la population et des travaux y relatifs.
- 1.10.5. Absences et remplacement des titulaires des postes. Fiabilité et efficacité respectivement dynamisme.

## 2. PRINCIPES DE BASE DE L'ELABORATION DE CHAQUE POSTE DU BUDGET

- 2.1 Les postes du budget ont tous été évalués séparément. Il n'y a pas eu de prise en compte de variations globales linéaires pour l'ensemble du budget ou pour des chapitres particuliers.
- 2.2 Pour les postes qui dépendent d'instances extérieures, nous sommes basés sur les indications reçues, par exemple pour les impôts : Recette de Nyon, Novartis, Etat. Lorsque les renseignements n'étaient pas disponibles, les montants ont été appréciés "au mieux".
- 2.3 Les revenus aléatoires ont été évalués sur la base de l'expérience comptable des dernières années.
- 2.4 Les revenus provenant d'une convention (baux, taxes, etc.) sont basés sur les tarifs en vigueur.
- 2.5 Les conditions financières imposées par l'Etat à la commune ont été prises en considération dans la mesure de nos connaissances.
- 2.6 Pour un certain nombre de postes, il a été mis en évidence les nécessités de l'exercice à venir et ceci sans rapport parfois avec les chiffres des années passées.
- 2.7 Dans les domaines qui ne voient aucune modification des conditions fixant les montants budgetés, les chiffres des années antérieures servent de base à l'évaluation 2000.
- 2.8 Pour les bâtiments, les postes sont ventilés comme suit :
- Patrimoine financier et bâtiments mixtes (350/351) = 350
  - Bâtiments scolaires (352)
  - Bâtiment subventionné (354)
  - Temple (353)

A savoir :

<u>Compte 350</u>	<u>Compte 352</u>	<u>Compte 353</u>	<u>Compte 354</u>
Anc. admin.	La Combe	Temple	Imm. Bénex
Vieux Pressoir	Les Fossés		
Salle comm.			
Villa du port			
Buvette Abériaux			
Four communal			
Anc. poste			
Auberge			
Buvette plage			
Imm. La Place			
Maison Fischer			
Les Morettes			

Par contre, une comptabilité (PP) par objet sera introduite dès le 1.1.2000.

3. TABLE DES MATIERES

3.1	Tableau du budget avec indication des détails en regard de quelques postes	Pages 5 à 38
3.2	Tableau des charges par nature	Pages 39 à 41
3.3	Tableau des revenus par nature	Pages 42 à 44
3.4	Annexes, à savoir :	
	- Objectifs Municipalité	Annexe No 1
	- Plan des investissements	Annexe No 2
	- Tableau des intérêts	Annexe No 3
	- Amortissements	Annexe No 4
	- Organigramme	Annexe No 5

3.1 Tableau du budget avec  
indication des détails  
en regard de quelques  
postes

No de compte	R E C A P I T U L A T I O N	B U D G E T 2 0 0 0		BUDGET 1999	COMPTES 1998
		CHARGES	REVENUS		
1	ADMINISTRATION GENERALE	1.091.110,00	92.700,00	1.066.300,00 91.700,00-	903.231,01 31.532,50-
2	FINANCES	2.932.509,00	12.019.000,00	3.107.600,00 11.469.000,00-	2.627.697,38 10.506.826,19-
3	DOMAINES & BATIMENTS	1.289.070,00	608.000,00	1.088.800,00 542.200,00-	950.064,66 548.469,00-
4	TRAVAUX	2.219.980,00	821.390,00	2.050.300,00 859.600,00-	2.269.384,06 1.029.963,65-
5	INSTRUCTION PUBL. & CULTES	2.341.880,00	81.000,00	2.455.800,00 81.000,00-	2.428.161,76 83.623,60-
6	POLICE	611.890,00	143.500,00	547.500,00 141.500,00-	460.377,47 171.180,95-
7	SECURITE SOCIALE	3.161.347,00		2.960.800,00	2.868.817,82 1.348,00-
8	SERVICES INDUSTRIELS		140.000,00	140.000,00-	137.096,10-
	Totaux	13.647.786,00	13.905.590,00	13.277.100,00 13.325.000,00-	12.507.734,16 12.510.039,99-
	Excédent des charges				
	Excédent des revenus	257.804,00		47.900,00-	2.305,83-
		13.905.590,00	13.905.590,00	13.325.000,00 13.325.000,00	12.510.039,99 12.510.039,99

No de compte	L I B E L L E	B U D G E T 2 0 0 0		BUDGET 1999	COMPTES 1998
		CHARGES	REVENUS		
1	ADMINISTRATION GENERALE	1.091.110,00	92.700,00	1.066.300,00 91.700,00-	903.231,01 31.532,50-
10	AUTORITES	286.260,00		266.400,00	250.931,27
100	CONSEIL COMMUNAL	47.110,00		49.000,00	34.455,24
100.3001	RETRIBUTION DES AUTORITES	11.000,00		13.000,00	10.800,00
100.3003	JETONS DE PRESENCE DES AUTORITES ET COMMISSIONS	20.000,00		20.000,00	13.631,40
100.3030	ASSURANCES SOCIALES, AVS/AI/APG/AC, PART EMPLOYEUR	440,00			470,94
100.3050	ASSURANCES ACCIDENTS ET MALADIE PART EMPLOYEUR	170,00			
100.3063	FRAIS DE REPRESENTATION	1.000,00		1.000,00	1.100,30
100.3101	IMPRIMES ET FOURNITURES DE BUREAU	3.000,00		3.000,00	1.346,30
100.3102	LIVRES, JOURNAUX, DOCUMENTATION ET FRAIS D'ANNONCES				10,00
100.3111	ACHAT DE MOBILIER, DE MACHINES ET D'EQUIP. TECHNIQUE DE BUREAU	2.000,00		4.000,00	700,00
100.3151	ENTRETIEN DU MOBILIER, DES MACHINES ET DES EQUIPEMENTS TECHN. DE BUREAU	1.000,00			139,30
100.3170	FRAIS DE RECEPTIONS ET DE MANIFESTATIONS	6.500,00		6.500,00	5.641,10
100.3181	FRAIS DE PORTS, (TIMBRES-POSTE, TOUS-MENAGES, ETC.)	1.500,00		1.500,00	615,90
100.3182	FRAIS DE TELEPHONES	500,00			
101	MUNICIPALITE	239.150,00		217.400,00	216.476,03
101.3001	RETRIBUTION DES AUTORITES	80.000,00		80.000,00	78.866,40
101.3003	JETONS DE PRESENCE DES AUTORITES ET COMMISSIONS	55.000,00		50.000,00	45.657,50

No de compte	L I B E L L E	B U D G E T 2 0 0 0		BUDGET 1999	COMPTES 1998
		CHARGES	REVENUS		
101.3030	ASSURANCES SOCIALES, AVS/AI/APG/AC, PART EMPLOYEUR	12.550,00		11.400,00	10.662,43
101.3040	CAISSE DE PENSION, PART EMPLOYEUR				
101.3050	ASSURANCES ACCIDENTS ET MALADIE PART EMPLOYEUR	3.600,00			1.302,22
101.3063	FRAIS DE REPRESENTATION	8.000,00		6.000,00	4.366,05
101.3099	CHARGES DIVERSES DES AUTORITES	5.000,00		5.000,00	4.703,45
101.3170	FRAIS DE RECEPTIONS ET DE MANIFESTATIONS	45.000,00		25.000,00	26.863,53
101.3185	HONORAIRES ET FRAIS D'EXPERTISES	30.000,00		40.000,00	44.054,45
110	ADMINISTRATION	426.850,00	12.700,00	409.900,00	344.019,84
				11.700,00-	15.731,15-
110.3011	TRAITEMENT DU PERSONNEL	238.200,00		218.300,00	206.460,25
110.3012	SALAIRES DU PERSONNEL OCCASIONNEL	7.000,00		7.000,00	4.873,20
110.3030	ASSURANCES SOCIALES, AVS/AI/APG/AC, PART EMPLOYEUR	20.550,00		19.100,00	17.406,00
110.3040	CAISSE DE PENSION, PART EMPLOYEUR	33.930,00		30.600,00	27.956,98
110.3050	ASSURANCES ACCIDENTS ET MALADIE PART EMPLOYEUR	8.170,00		10.900,00	7.046,91
110.3061	FRAIS POUR USAGE DE VEHICULES PRIVES	500,00		1.000,00	251,20
110.3063	FRAIS DE REPRESENTATION	500,00		1.000,00	43,80
110.3080	PERSONNEL INTERIMAIRE FACTURE PAR DES TIERS				
110.3091	FRAIS POUR LA FORMATION PROFESSIONNELLE DU PERSONNEL				300,00
110.3101	IMPRIMES ET FOURNITURES DE BUREAU	13.000,00		13.000,00	12.891,90
110.3102	LIVRES, JOURNAUX, DOCUMENTATION, PUBLICATIONS ET FRAIS D'ANNONCES	10.000,00		30.000,00	2.929,25
110.3109	MATERIEL DIVERS	4.000,00		1.000,00	831,15
110.3111	ACHAT DE MOBILIER, DE MACHINES ET D'EQUIP. TECHNIQUE DE BUREAU	5.000,00		2.000,00	
110.3151	ENTRETIEN DU MOBILIER, DES MACHINES ET DES EQUIP. TECHNIQUES DE BUREAU	4.000,00		2.000,00	1.949,75



No de compte	L I B E L L E	B U D G E T 2 0 0 0		BUDGET 1999	COMPTES 1998
		CHARGES	REVENUS		
110.3181	FRAIS DE PORTS, (TIMBRES-POSTE, TOUS-MENAGES)	8.000,00		8.000,00	8.595,95
110.3182	FRAIS DE TELEPHONES	12.000,00		12.000,00	10.140,60
110.3185	HONORAIRES ET FRAIS D'EXPERTISES	5.000,00		3.000,00	2.273,60
110.3186	PRIMES D'ASSURANCES DE TIERS, CHOSES ET RC	10.000,00		8.000,00	10.413,70
110.3187	EMOLUMENTS, (CADASTRE)				
110.3189	FRAIS DIVERS RELATIFS AUX ELECTIONS ET VOTATIONS	5.000,00		3.000,00	3.992,30
110.3193	COTISATIONS A DES INSTITUTIONS DE DROIT PRIVE	8.000,00		6.000,00	5.712,80
110.3521	PARTICIPATION A DES CHARGES DE JUSTICE ET DE SECURITE PUBL. AUTRES COMMUNES	4.000,00		4.000,00	2.700,50
110.3651	AIDES POUR LA JUSTICE ET LA SECURITE PUBLIQUE				
110.3653	AIDES POUR LA CULTURE, LES LOISIRS ET LE SPORT	30.000,00		30.000,00	17.250,00
110.4311	EMOLUMENTS DE CHANCELLERIE		500,00	500,00-	328,20-
110.4313	EMOLUMENTS ADMINISTRATIFS: PERMIS DIVERS, NATURALISATIONS		5.000,00	4.000,00-	5.110,00-
110.4352	VENTE D'IMPRIMES, MATERIEL, LOIS REGLEMENTS, PLANS, LIVRES		200,00	200,00-	159,00-
110.4361	REMBOURSEMENT DE TRAITEMENTS ET CHARGES SOCIALES				
110.4655	PARTICIP. ET SUBVENTIONS DE TIERS POUR LA PREVOYANCE SOCIALE		7.000,00	7.000,00-	10.133,95-
180	TRANSPORTS PUBLICS	297.000,00	80.000,00	315.000,00 80.000,00-	261.403,25 15.801,35-
180.3517	PARTICIPATION A DES CHARGES CANTONALES DE TRAFIC ET D'ENERGIE	37.000,00		45.000,00	45.625,80
180.3527	PARTICIPATION A DES CHARGES DE TRAFIC ET D'ENERGIE D'AUTRES COMMUNES	260.000,00		270.000,00	215.777,45
180.4659	PARTICIPATIONS ET SUBVENTIONS DIVERSES DE TIERS		80.000,00	80.000,00-	15.801,35-

No de compte	L I B E L L E	B U D G E T 2 0 0 0		BUDGET 1999	COMPTES 1998
		CHARGES	REVENUS		
190	SERVICE D'INFORMATIQUE	81.000,00		75.000,00	46.876,65
190.3091	FRAIS POUR LA FORMATION PROFESSIONNELLE DU PERSONNEL	15.000,00		6.000,00	
190.3101	IMPRIMES ET FOURNITURES DE BUREAU	1.000,00		1.000,00	249,65
190.3111	ACHAT DE MOBILIER, DE MACHINES ET D'EQUIP. TECHNIQUE DE BUREAU	10.000,00		25.000,00	6.666,90
190.3151	ENTRETIEN DU MOBILIER, DES MACHINES ET DES EQUIP. TECHNIQUES DE BUREAU	50.000,00		38.000,00	36.520,15
190.3189	PRESTATIONS DE TIERS POUR LA MAINTENANCE DU LOGICIEL	5.000,00		5.000,00	3.439,95

Compte 200.3080

Mandat fiduciaire, nouvelle formule.

No de compte	L I B E L L E	B U D G E T 2 0 0 0		BUDGET 1999	COMPTES 1998
		CHARGES	REVENUS		
2	FINANCES	2.932.509,00	12.019.000,00	3.107.600,00 11.469.000,00-	2.627.697,38 10.506.826,19-
200	COMPTABILITE GENERALE	96.880,00		84.500,00	108.101,08 743,70-
200.3011	TRAITEMENT DU PERSONNEL	54.900,00		31.000,00	68.932,37
200.3030	ASSURANCES SOCIALES, AVS/AI/APG/AC, PART EMPLOYEUR	4.750,00		2.700,00	5.785,11
200.3040	CAISSE DE PENSION, PART EMPLOYEUR	7.460,00		4.300,00	9.419,60
200.3050	ASSURANCES ACCIDENTS ET MALADIE PART EMPLOYEUR	2.370,00		1.600,00	2.422,30
200.3061	FRAIS POUR USAGE DE VEHICULES PRIVES				539,00
200.3063	FRAIS DE REPRESENTATION				476,70
200.3080	PERSONNEL INTERIMAIRE FACTURE PAR DES TIERS	18.000,00		36.000,00	12.000,00
200.3101	IMPRIMES ET FOURNITURES DE BUREAU	5.000,00		5.000,00	5.069,20
200.3111	ACHAT DE MOBILIER, DE MACHINES ET D'EQUIP. TECHNIQUE DE BUREAU				531,95
200.3151	ENTRETIEN DU MOBILIER, DES MACHINES ET DES EQUIP. TECHNIQUES DE BUREAU				
200.3181	FRAIS DE PORTS ET DE COMPTE DE CHEQUES POSTAUX	3.000,00		2.000,00	1.630,05
200.3184	FRAIS DE CONTENTIEUX + POURSUITES	1.000,00		1.500,00	979,80
200.3186	PRIMES D'ASSURANCES DE TIERS, CHOSES ET RC	400,00		400,00	315,00
200.4361	REMBOURSEMENT DE TRAITEMENTS ET CHARGES SOCIALES				
200.4362	REMBOURSEMENT DE FRAIS (POURSUITES, RAPPELS, ETC.)				743,70-

No de compte	L I B E L L E	B U D G E T 2 0 0 0		BUDGET 1999	COMPTES 1998
		CHARGES	REVENUS		
210	IMPOTS	135.000,00	11.547.000,00	135.000,00 10.987.000,00-	169.033,00 9.990.420,65-
210.3187	EMOLUMENTS	35.000,00		35.000,00	7.216,60
210.3191	IMPOTS ET TAXES PAYES A D'AUTRES COMMUNES ET AU CANTON	20.000,00		20.000,00	34.747,25
210.3290	INTERETS REMUNERATOIRES	10.000,00		10.000,00	63.867,85
210.3301	DEFALCATIONS SUR IMPOTS, AMORTIS. DES CREANCES ET DES DEBITEURS	70.000,00		70.000,00	63.201,30
210.4001	IMPOT SUR LE REVENU		6.300.000,00	6.000.000,00-	6.372.851,05-
210.4002	IMPOT SUR LA FORTUNE		1.090.000,00	950.000,00-	997.825,95-
210.4003	IMPOT A LA SOURCE		100.000,00	100.000,00-	76.375,45-
210.4004	IMPOT SPECIAL ETRANGERS		120.000,00	120.000,00-	127.636,25-
210.4011	IMPOT SUR LE BENEFICE NET DES PERSONNES MORALES		1.800.000,00	2.000.000,00-	167.337,45-
210.4012	IMPOT SUR LE CAPITAL DES PERSONNES MORALES		320.000,00	320.000,00-	305.512,00-
210.4013	IMPOT COMPLEMENTAIRE SUR LES IMMEUBLES DES PERSONNES MORALES		50.000,00	50.000,00-	37.542,55-
210.4020	IMPOT FONCIER		800.000,00	730.000,00-	710.635,55-
210.4040	DROITS DE MUTATION		300.000,00	200.000,00-	370.058,70-
210.4050	IMPOT SUR LES SUCCESSIONS & DONATIONS		200.000,00	200.000,00-	200.799,95-
210.4061	IMPOT SUR LES CHIENS		12.000,00	12.000,00-	13.170,00-
210.4090	IMPOTS RECUPERES APRES DEFALCATIONS				
210.4101	PATENTE TABAC, BOISSONS		5.000,00	5.000,00-	9.777,50-
210.4221	INTERETS MORATOIRES				20.812,15-
210.4319	EMOLUMENTS ADMINISTRATIFS DIVERS				19.239,30-
210.4411	INTERETS SUR ACPTES PROV. PART DE L'IMPOT SUR LES GAINS IMMOBILIERS		450.000,00	300.000,00-	560.846,80-

Comptes 220.3210/220.3223 (Annexe N°3)

Variation des postes pour les raisons suivantes:

- Gestion plus dynamique sous forme de
  - crédit en compte courant
  - avances à terme fixe (renouvelable)
- Renouvellement de certaines limites aux taux meilleurs marchés

PS : Dans le montant total du compte No 220.3223, on trouve la somme de Fr. 56'178.47 figurant sur l'annexe N°4 (dépenses à amortir).

Compte 220.3519

Comme en 1999, nous participons au déficit de l'Etat sous forme d'un versement au fonds "Bavaud". La base est la suivante :

"Par décret du 10 novembre 1998, le Grand Conseil a décidé, pour les années 1999 et 2000, de répartir le financement de l'aide accordée aux communes au sens de l'article 114a de la loi scolaire entre l'ensemble des communes vaudoises sur la base des critères appliqués à la facture sociale."

Cette participation est calculée sur la base des critères suivants :

- Classification des communes selon leur capacité financière pour 2000/2001., telle que publiée dans la Feuille des Avis Officiels du 16 juillet 1999.
- Population 1998 : la facture réelle prendra en compte la population 1999.

Selon simulation par le département y relatif, le montant estimé pour notre commune s'élève à Fr. 497'785.--. Toutefois, nous maintenons au budget Fr. 525'000.--.

Voici le texte :

Art. 114 A de la Loi scolaire du 12 juin 1984

"L'Etat aide les communes à supporter les frais scolaires que la présente loi met à leur charge.

A cet effet, le Conseil d'Etat leur accorde chaque année une aide financière, selon des critères qu'il établit par voie d'arrêté, en tenant compte d'une part de la classification établie en vertu de la loi du 28 février 1956 sur les communes et d'autre part, selon une échelle dégressive du nombre d'élèves résidant dans la commune qui fréquentent les écoles publiques auxquelles s'appliquent la présente loi.

Cette aide financière annuelle correspond aux 13 pour cent de la somme des salaires et charges sociales incombant à l'Etat en vertu de l'article 114, alinéa 1er, lettre a, calculée sur la base des comptes de l'année précédente."

No de compte	L I B E L L E	B U D G E T 2 0 0 0		BUDGET 1999	COMPTES 1998
		CHARGES	REVENUS		
220	SERVICE FINANCIER	1.628.000,00	472.000,00	1.678.000,00 482.000,00-	1.162.089,30 515.661,84-
220.3183	FRAIS BANCAIRES	3.000,00		3.000,00	2.914,25
220.3210	INTERETS DES DETTES A COURT TERME	200.000,00		50.000,00	1.419,75
220.3223	INTERETS DES EMPRUNTS A MOYEN ET LONG TERME	900.000,00		1.100.000,00	1.157.755,30
220.3519	PARTICIPATION DES COMMUNES A LA DIMINUTION DU DEFICIT DE L'ETAT	525.000,00		525.000,00	
220.4221	REVENU DES COMPTES COURANTS ET DES PLACEMENTS A COURT TERME		2.000,00	10.000,00-	35.301,69-
220.4222	INTERETS ET DIVIDENDES DES PLACEMENTS A MOYEN ET LONG TERME				1.860,15-
220.4250	REVENU DES PRETS ET PARTICIPATIONS DU PATRIMOINE ADMINISTRATIF		25.000,00	10.000,00-	16.600,00-
220.4909	IMPUTATIONS INTERNES DIVERSES		445.000,00	462.000,00-	461.900,00-
230	AMORTISSEMENTS ET RESERVES NON-VENTILES	1.072.629,00		1.210.100,00	1.188.474,00
230.3301	AMORTISSEMENTS DES CREANCES ET DEBITEURS	1.000,00		1.000,00	
230.3302	AMORTISSEMENTS DES TITRES ET PLACEMENTS				
230.3303	AMORTISSEMENTS DES TERRAINS				
230.3311	AMORTISSEMENTS D'OUVRAGES DE GENIE CIVIL ET D'ASSAINISSEMENT	140.691,00		297.000,00	
230.3312	AMORTISSEMENTS DES BATIMENTS & CONSTRUCTIONS DU PATRIMOINE ADMINISTRATIF	930.938,00		912.100,00	551.403,00
230.3313	AMORTISSEMENTS DES MACHINES, DU MOBILIER ET VEHICULES				
230.3321	AMORTISSEMENTS SUPPLEMENTAIRES DU PATRIMOINE ADMINISTRATIF				77.071,00
230.3803	ATTRIBUTION AU FONDS DE RENOVATION DES BATIMENTS				560.000,00

No de compte	L I B E L L E	B U D G E T 2 0 0 0		BUDGET 1999	COMPTES 1998
		CHARGES	REVENUS		
230.3804	ATTRIBUTION AU FONDS DE RESERVE ROUTES ET INFRASTRUCTURES				
230.4512	PARTICIPATION DU CANTON A DES CHARGES D'ENSEIGNEMENT ET DE CULTES				



Compte 310.3147

Fr. 50'000.- pour la réfection des murs, port de La Barcarolle compris.

Compte 310.4232

Loyers :     La Barcarolle  
              Carrosserie Lauber  
              Fermages

Compte 320.3134

Entretien forêt du Bois des Ages.

No de compte	L I B E L L E	B U D G E T 2 0 0 0		BUDGET 1999	COMPTES 1998
		CHARGES	REVENUS		
3	DOMAINES & BATIMENTS	1.289.070,00	608.000,00	1.088.800,00 542.200,00-	950.064,66 548.469,00-
31	TERRAINS	68.200,00	80.000,00	18.000,00 25.000,00-	18.682,60 27.759,85-
310.3121	ACHAT ET CONSOMMATION D'EAU	200,00			192,10
310.3145	ENTRETIEN DES TERRAINS ET DOMAINES	5.000,00		5.000,00	2.937,60
310.3147	ENTRETIEN DES COURS D'EAU, LACS ET OUVRAGES DE PROTECTION	60.000,00		10.000,00	3.424,35
310.3185	HONORAIRES ET FRAIS D'EXPERTISES	3.000,00		3.000,00	12.128,55
310.4232	LOCATION DES TERRAINS ET FERMAGES DU PATRIMOINE FINANCIER		80.000,00	25.000,00-	27.759,85-
310.4242	VENTE DE TERRAINS				
32	FORETS	15.500,00	2.000,00	25.500,00 2.000,00-	35.754,75 2.449,50-
320.3134	APPROVISIONNEMENTS DES FORETS	2.000,00		2.000,00	1.660,95
320.3146	ENTRETIEN DES FORETS	10.000,00		20.000,00	30.844,25
320.3188	FRAIS DE TRANSPORTS				
320.3528	PARTICIPATION A DES CHARGES D'AUTRES COMMUNES (GARDE-FORESTIER)	3.500,00		3.500,00	3.249,55
320.4355	VENTE DE BOIS		2.000,00	2.000,00-	2.449,50-
35	BATIMENTS	1.205.370,00	526.000,00	1.045.300,00 515.200,00-	895.627,31 518.259,65-
350	BATIMENTS LOCATIFS	586.050,00	245.000,00	295.500,00 235.000,00-	191.166,59 227.316,65-
350.3011	TRAITEMENT DU PERSONNEL	125.400,00			
350.3030	ASSURANCES SOCIALES, AVS/AI/APG/AC, PART EMPLOYEUR	10.840,00			

Compte 350.3141

Fr. 50'000.--, transformation tea-room comprise.

Compte 350.3153

Fr. 50'000.--, sous-sol Maison Fischer.

Comptes 350.3154 et 350.3186

Ces postes, augmentés pour les Morettes, sont difficiles à prévoir avec exactitude et seront à adapter lors de l'établissement du budget 2001.

Compte 350.4231

Loyers pour habitations et commerces, sans l'immeuble locatif "Très-le-Châtel", mais y compris 9 mois de loyer pour le rez-de-chaussée de l'immeuble Fischer. Sont également compris dans ce montant Fr. 9'000.- pour la Maison de Commune et Fr. 5'000.- pour les Morettes.

No de compte	L I B E L L E	B U D G E T 2 0 0 0		BUDGET 1999	COMPTES 1998
		CHARGES	REVENUS		
350.3040	CAISSE DE PENSION, PART EMPLOYEUR	17.450,00			
350.3050	ASSURANCES ACCIDENTS ET MALADIE PART EMPLOYEUR	6.860,00			
350.3111	ACHAT DE MOBILIER, DE MACHINES ET DIVERS	5.000,00		5.000,00	214,90
350.3114	ACHAT DE MACHINES, DE MATERIEL D'EXPLOITATION ET D'ENTRETIEN	35.000,00		40.000,00	12.639,72
350.3121	ACHAT ET CONSOMMATION D'EAU	15.000,00		15.000,00	5.918,60
350.3123	ACHAT ET CONSOMMATION D'ELECTRICITE	60.000,00		45.000,00	28.946,10
350.3124	ACHAT ET CONSOMMATION DE COMBUSTIBLES	45.000,00		30.000,00	19.208,00
350.3141	ENTRETIEN DES BATIMENTS	200.000,00		100.000,00	73.885,47
350.3153	ENTRETIEN DU MOBILIER ET DES EQUIPEMENTS	5.000,00		5.000,00	4.483,00
350.3154	ENTRETIEN DES MACHINES, DU MATERIEL D'EXPLOITATION ET D'ENTRETIEN	20.000,00		15.000,00	18.500,75
350.3182	FRAIS DE TELEPHONES	500,00		500,00	79,70-
350.3185	HONORAIRES ET FRAIS D'EXPERTISES	10.000,00		10.000,00	7.185,65
350.3186	PRIMES D'ASSURANCES DE TIERS, CHOSSES ET RC	30.000,00		30.000,00	20.264,10
350.4231	LOYERS DES BATIMENTS DU PATRIMOINE FINANCIER		230.000,00	220.000,00-	215.439,00-
350.4363	REMBOURSEMENT, FRAIS ENTRETIEN REPARATIONS		15.000,00	15.000,00-	11.877,65-
351	BATIMENTS ADMINISTRATIFS			61.800,00	51.369,38
				10.000,00-	8.692,50-
351.3011	TRAITEMENT DU PERSONNEL			31.300,00	22.950,03
351.3012	TRAITEMENT DU PERSONNEL OCCASIONNEL			20.000,00	20.039,15
351.3030	ASSURANCES SOCIALES, AVS/AI/APG/AC, PART EMPLOYEUR			4.500,00	3.597,47
351.3040	CAISSE DE PENSION, PART EMPLOYEUR			4.400,00	3.128,40
351.3050	ASSURANCES ACCIDENTS ET MALADIE PART EMPLOYEUR			1.600,00	1.654,33
351.3111	ACHAT DE MOBILIER, DE MACHINES ET D'EQUIP. TECHNIQUE DE BUREAU				

Compte 352.4271

Loyers :     Ecole Moser  
              Morettes  
              Bâtiment scolaire

No de compte	L I B E L L E	B U D G E T 2 0 0 0		BUDGET 1999	COMPTES 1998
		CHARGES	REVENUS		
351.4271	LOYER DES BATIMENTS DU PATRIMOINE ADMINISTRATIF			10.000,00-	8.692,50-
352	BATIMENTS SCOLAIRES	346.560,00	24.000,00	399.500,00 6.000,00-	369.960,54 8.590,10-
352.3011	TRAITEMENT DU PERSONNEL	111.200,00		149.700,00	138.137,37
352.3012	SALAIRES DU PERSONNEL OCCASIONNEL	24.000,00		30.000,00	21.336,00
352.3030	ASSURANCES SOCIALES, AVS/AI/APG/AC, PART EMPLOYEUR	11.690,00		15.800,00	12.739,64
352.3040	CAISSE DE PENSION, PART EMPLOYEUR	15.470,00		21.000,00	18.627,60
352.3050	ASSURANCES ACCIDENTS ET MALADIE PART EMPLOYEUR	7.700,00		7.500,00	7.578,56
352.3061	FRAIS POUR USAGE DE VEHICULES PRIVES				
352.3080	PERSONNEL INTERIMAIRE FACTURE PAR DES TIERS				
352.3114	ACHAT DE MACHINES, DE MATERIEL D'EXPLOIT. ET D'ENTRETIEN + VETEMENTS	10.000,00		10.000,00	9.498,17
352.3121	ACHAT ET CONSOMMATION D'EAU	2.500,00		1.500,00	2.293,60
352.3123	ACHAT ET CONSOMMATION D'ELECTRICITE	34.000,00		34.000,00	34.019,65
352.3124	ACHAT ET CONSOMMATION DE COMBUSTIBLES	17.000,00		17.000,00	12.756,20
352.3133	ACHAT DE PRODUITS DE NETTOYAGE ET DE DESINFECTION	10.000,00		10.000,00	5.180,30
352.3141	ENTRETIEN DES BATIMENTS	80.000,00		80.000,00	93.924,65
352.3153	ENTRETIEN DU MOBILIER ET DES EQUIPEMENTS	5.000,00		5.000,00	4.129,70
352.3154	ENTRETIEN DES MACHINES, DU MATERIEL D'EXPLOITATION ET D'ENTRETIEN	8.000,00		8.000,00	2.164,40
352.3182	FRAIS DE TELEPHONES				
352.3185	HONORAIRES ET FRAIS D'EXPERTISES				
352.3186	PRIMES D'ASSURANCES DE TIERS, CHOSES ET RC	10.000,00		10.000,00	7.574,70
352.4271	LOYERS DES BATIMENTS DU PATRIMOINE ADMINISTRATIF		24.000,00	4.000,00-	4.290,00-

Compte 354.3909

5,82 % de Fr. 3'550'766.45 (nouveau taux pour 2000)

No de compte	L I B E L L E	B U D G E T 2 0 0 0		BUDGET 1999	COMPTES 1998
		CHARGES	REVENUS		
352.4361	REMBOURSEMENT DE TRAITEMENTS ET CHARGES SOCIALES			2.000,00-	4.300,10-
353	TEMPLE	15.760,00		19.900,00	14.830,05 95,00-
353.3012	SALAIRES DU PERSONNEL OCCASIONNEL	3.300,00			
353.3030	ASSURANCES SOCIALES, AVS/AI/APG/AC, PART EMPLOYEUR	290,00			
353.3050	ASSURANCES ACCIDENTS ET MALADIE PART EMPLOYEUR	170,00			
353.3114	ACHAT DE MACHINES, DE MATERIEL D'EXPLOITATION ET D'ENTRETIEN	500,00		500,00	426,55
353.3121	ACHAT ET CONSOMMATION D'EAU	100,00		100,00	107,50
353.3123	ACHAT ET CONSOMMATION D'ELECTRICITE	1.000,00		1.000,00	731,45
353.3124	ACHAT ET CONSOMMATION DE COMBUSTIBLES	1.200,00		1.100,00	977,55
353.3141	ENTRETIEN DES BATIMENTS	7.000,00		15.000,00	10.994,60
353.3153	ENTRETIEN DU MOBILIER ET DES EQUIPEMENTS	1.000,00		1.000,00	815,00
353.3186	PRIMES D'ASSURANCES DE TIERS, CHOSSES ET RC	1.200,00		1.200,00	777,40
353.4271	UTILISATION DE L'ORGUE				95,00-
354	BATIMENT SUBVENTIONNE	257.000,00	257.000,00	264.000,00 264.000,00-	266.243,55 273.365,40-
354.3141	ENTRETIEN DES BATIMENTS	50.000,00		50.000,00	52.243,55
354.3909	IMPUTATIONS INTERNES DIVERSES	207.000,00		214.000,00	214.000,00
354.4231	IMMEUBLE BENEX 6A, LOYER + SUBSIDE		257.000,00	264.000,00-	273.365,40-



Comptes 355

Sont supprimés pour 2000, la protection civile étant gérée par Nyon.

No de compte	L I B E L L E	B U D G E T 2 0 0 0		BUDGET 1999	COMPTES 1998
		CHARGES	REVENUS		
355	BATIMENT PROTECTION CIVILE			4.600,00	2.057,20
				200,00-	200,00-
355.3114	ACHAT DE MACHINES, DE MATERIEL D'EXPLOIT. ET D'ENTRETIEN + VETEMENTS			500,00	
355.3121	ACHAT ET CONSOMMATION D'EAU				140,00
355.3123	ACHAT ET CONSOMMATION D'ELECTRICITE			1.800,00	1.642,20
355.3124	ACHAT ET CONSOMMATION DE COMBUSTIBLES				
355.3141	ENTRETIEN DES BATIMENTS			1.000,00	
355.3153	ENTRETIEN DU MOBILIER ET DES EQUIPEMENTS			500,00	
355.3154	ENTRETIEN DES MACHINES, DU MATERIEL D'EXPLOITATION ET D'ENTRETIEN			500,00	
355.3182	FRAIS DE TELEPHONES			300,00	275,00
355.4271	LOYERS DES BATIMENTS DU PATRIMOINE ADMINISTRATIF (ABRI PC)			200,00-	200,00-

Compte 410.3182

Radios pour trois concierges.

No de compte	L I B E L L E	B U D G E T 2 0 0 0		BUDGET 1999	COMPTES 1998
		CHARGES	REVENUS		
4	TRAVAUX	2.219.980,00	821.390,00	2.050.300,00 859.600,00-	2.269.384,06 1.029.963,65-
41	SERVICE TECHNIQUE	195.430,00	25.000,00	186.500,00 20.000,00-	247.990,78 78.820,80-
410.3011	TRAITEMENT DU PERSONNEL	115.100,00		108.200,00	108.224,96
410.3030	ASSURANCES SOCIALES, AVS/AI/APG/AC, PART EMPLOYEUR	9.960,00		9.500,00	9.203,95
410.3040	CAISSE DE PENSION, PART EMPLOYEUR	16.530,00		15.100,00	15.178,12
410.3050	ASSURANCES ACCIDENTS ET MALADIE PART EMPLOYEUR	3.540,00		5.400,00	3.395,33
410.3061	FRAIS POUR USAGE DE VEHICULES PRIVES	1.800,00		1.800,00	1.200,00
410.3091	FRAIS POUR LA FORMATION PROFESSIONNELLE DU PERSONNEL	500,00		500,00	
410.3101	IMPRIMES ET FOURNITURES DE BUREAU	4.000,00		4.000,00	3.444,50
410.3102	LIVRES, JOURNAUX, DOCUMENTATION ET FRAIS D'ANNONCES	9.000,00		8.000,00	9.336,52
410.3111	ACHAT DE MOBILIER, DE MACHINES ET D'EQUIP. TECHNIQUE DE BUREAU	2.000,00		2.000,00	1.284,35
410.3182	INSTALLATION RADIOTELEPHONIQUE	3.000,00		2.000,00	3.582,95
410.3185	HONORAIRES ET FRAIS D'EXPERTISES	30.000,00		30.000,00	93.140,10
410.4313	EMOLUMENTS ADMINISTRATIFS		25.000,00	20.000,00-	78.820,80-
410.4361	REMBOURSEMENT DE TRAITEMENTS ET CHARGES SOCIALES				
42	SERVICE DE L'URBANISME	60.000,00		62.000,00	15.614,00
420.3003	JETONS DE PRESENCE DES AUTORITES ET COMMISSIONS (SALUBRITE-URBAN.)	1.500,00		1.500,00	
420.3102	LIVRES, JOURNAUX, DOCUMENTATION ET FRAIS D'ANNONCES				52,00
420.3185	HONORAIRES ET FRAIS D'EXPERTISES (ETUDES DIVERSES)	50.000,00		50.000,00	7.952,00

Compte 430.3115

Achat engins pour déchetterie, renouvellement du parc existant.

Compte 430.3185

Creux-du-Loup.

No de compte	L I B E L L E	B U D G E T 2 0 0 0		BUDGET 1999	COMPTES 1998
		CHARGES	REVENUS		
420.3189	FRAIS DIVERS	500,00		500,00	140,00
420.3193	COTISATIONS A DES INSTITUTIONS DE DROIT PRIVE	8.000,00		10.000,00	7.470,00
43	ROUTES	414.390,00		345.200,00	336.687,57 2.805,75-
430	RESEAU ROUTIER	324.390,00		265.200,00	264.543,57 2.805,75-
430.3011	TRAITEMENT DU PERSONNEL	94.700,00		92.500,00	80.056,21
430.3012	SALAIRES DU PERSONNEL OCCASIONNEL	9.000,00			8.085,65
430.3030	ASSURANCES SOCIALES, AVS/AI/APG/AC, PART EMPLOYEUR	8.970,00		8.100,00	7.547,09
430.3040	CAISSE DE PENSION, PART EMPLOYEUR	13.180,00		13.000,00	10.941,44
430.3050	ASSURANCES ACCIDENTS ET MALADIE PART EMPLOYEUR	5.540,00		4.600,00	4.036,58
430.3114	ACHAT DE MACHINES, DE MATERIEL D'EXPLOIT. ET D'ENTRETIEN + VETEMENTS	8.000,00		8.000,00	2.562,25
430.3115	ACHAT DE VEHICULES, ENGIN AUTO-MOTEURS ET ACCESSOIRES	30.000,00		2.000,00	1.061,60
430.3124	ACHAT ET CONSOMMATION DE COMBUSTIBLES	7.000,00		7.000,00	5.952,20
430.3135	ACHAT DE MATIERES PREMIERES ET DE FOURNITURES	10.000,00		5.000,00	14.470,00
430.3142	ENTRETIEN DU RESEAU ROUTIER	110.000,00		100.000,00	106.086,20
430.3143	POSE DE SIGNALISATION ROUTIERE				335,15
430.3155	ENTRETIEN DES VEHICULES, ENGIN AUTO-MOTEURS ET ACCESSOIRES	15.000,00		12.000,00	11.805,60
430.3185	HONORAIRES ET FRAIS D'EXPERTISES	3.000,00		3.000,00	3.505,60
430.3186	PRIMES D'ASSURANCES DE TIERS, CHOSSES ET RC	7.000,00		7.000,00	5.572,10
430.3192	TAXES SUR LES VEHICULES A MOTEUR	3.000,00		3.000,00	2.525,90
430.4361	REMBOURSEMENT DE TRAITEMENTS ET CHARGES SOCIALES				
430.4363	REMBOURSEMENT, FRAIS ENTRETIEN REPARATIONS				2.805,75-

Compte 440.3141

Devis à venir / réservoir d'eau.

No de compte	L I B E L L E	B U D G E T 2 0 0 0		BUDGET 1999	COMPTES 1998
		CHARGES	REVENUS		
431	ECLAIRAGE PUBLIC	90.000,00		80.000,00	72.144,00
431.3123	ACHAT ET CONSOMMATION D'ELECTRICITE	45.000,00		40.000,00	37.127,55
431.3143	ENTRETIEN DE L'ECLAIRAGE PUBLIC ET SIGNALISATION ROUTIERE	45.000,00		40.000,00	35.016,45
44	PARCS, PROMENADES , CIMETIERE ET FOOT	331.770,00		256.200,00	369.121,06
440.3011	TRAITEMENT DU PERSONNEL	54.500,00		53.300,00	66.849,98
440.3012	SALAIRES DU PERSONNEL OCCASIONNEL				
440.3030	ASSURANCES SOCIALES, AVS/AI/APG/AC, PART EMPLOYEUR	4.720,00		4.700,00	5.724,02
440.3040	CAISSE DE PENSION, PART EMPLOYEUR	7.570,00		7.500,00	9.090,48
440.3050	ASSURANCES ACCIDENTS ET MALADIE PART EMPLOYEUR	2.980,00		2.700,00	3.224,81
440.3114	ACHAT DE MACHINES, DE MATERIEL D'EXPLOITATION ET D'ENTRETIEN	10.000,00		8.000,00	12.959,60
440.3121	ACHAT ET CONSOMMATION D'EAU	2.000,00		2.000,00	1.608,60
440.3134	APPROVISIONNEMENTS DES DOMAINES ET JARDINS				
440.3141	ENTRETIEN DES BATIMENTS	15.000,00		15.000,00	6.571,97
440.3143	ENTRETIEN DE L'ECLAIRAGE PUBLIC ET SIGNALISATION ROUTIERE	5.000,00		5.000,00	9.479,55
440.3145	ENTRETIEN DES PARCS ET DES ZONES DE LOISIRS	180.000,00		150.000,00	175.068,15
440.3154	ENTRETIEN DES MACHINES, DU MATERIEL D'EXPLOITATION ET D'ENTRETIEN	10.000,00		8.000,00	14.766,00
440.3185	HONORAIRES ET FRAIS D'EXPERTISES				4.400,00
440.3189	FRAIS DIVERS, TRAVAUX EXECUTES PAR DES TIERS	40.000,00			59.377,90
440.4272	REDEVANCES D'UTILISATION DU DOMAINE PUBLIC ET ADMINISTRATIF				



Compte 450.3154

Bois des Ages.

Compte 450.3188

Plus d'habitants / taxes poids lourds.

No de compte	L I B E L L E	B U D G E T 2 0 0 0		BUDGET 1999	COMPTES 1998
		CHARGES	REVENUS		
45	ORDURES MENAGERES ET DECHETS	422.000,00		359.000,00	351.633,55
450.3101	IMPRIMES ET FOURNITURES DE BUREAU	3.500,00		2.000,00	150,95
450.3114	ACHAT DE MACHINES, DE MATERIEL D'EXPLOITATION ET D'ENTRETIEN	15.000,00		5.000,00	9.015,80
450.3123	ACHAT ET CONSOMMATION D'ELECTRICITE	500,00		500,00	481,65
450.3154	ENTRETIEN DES MACHINES, DU MATERIEL D'EXPLOITATION ET D'ENTRETIEN	3.000,00		1.500,00	1.157,00
450.3188	FRAIS DE TRANSPORTS, ENLEVEMENT ET ELIMINATION DES ORDURES	400.000,00		350.000,00	340.828,15
46	RESEAUX D'EGOUTS ET D'EPURATION	345.000,00	345.000,00	404.700,00 401.500,00-	511.493,35 511.493,35-
461	COLLECTEURS EAUX USEES ET EAUX CLAIRES	105.000,00	105.000,00	230.000,00 230.000,00-	188.818,65 188.818,65-
461.3123	ACHAT ET CONSOMMATION D'ELECTRICITE	250,00		250,00	157,35
461.3144	ENTRETIEN DES CANALISATIONS	25.000,00		20.000,00	36.402,32
461.3162	REDEVANCE D'UTILISATION DES EAUX, AU LIEU DIT "LES ABERIAUX"	300,00		300,00	160,00
461.3185	HONORAIRES ET FRAIS D'EXPERTISES	8.000,00		8.000,00	1.421,60
461.3811	ATTRIB. AUX FINANCEMENTS SPECIAUX POUR L'EPUR. DES EAUX (COLLECTEUR)	71.450,00		201.450,00	150.677,38
461.4341	TAXES UNIQUES DE RACCORDEMENT AUX COLLECTEURS		30.000,00	20.000,00-	125.549,65-
461.4342	TAXES ANNUELLES D'UTILISATION (COLLECTEURS)		75.000,00	210.000,00-	63.269,00-

No de compte	LIBELLE	BUDGET 2000		BUDGET 1999	COMPTES 1998
		CHARGES	REVENUS		
462	STATION D'EPURATION	240.000,00	240.000,00	174.700,00 171.500,00-	322.674,70 322.674,70-
462.3011	TRAITEMENT DU PERSONNEL	48.400,00		46.500,00	22.918,55
462.3030	ASSURANCES SOCIALES, AVS/AI/APG/AC, PART EMPLOYEUR	4.180,00		4.100,00	1.962,46
462.3040	CAISSE DE PENSION, PART EMPLOYEUR	6.750,00		6.500,00	3.092,40
462.3050	ASSURANCES ACCIDENTS ET MALADIE PART EMPLOYEUR	2.650,00		2.300,00	1.118,62
462.3061	FRAIS POUR USAGE DE VEHICULES PRIVES	300,00		300,00	628,60
462.3091	FRAIS POUR LA FORMATION PROFESSIONNELLE DU PERSONNEL	1.500,00		1.000,00	650,00
462.3114	ACHAT DE MACHINES, DE MATERIEL D'EXPLOIT. ET D'ENTRETIEN + VETEMENTS	10.000,00		5.000,00	12.827,65
462.3121	ACHAT ET CONSOMMATION D'EAU				132,60
462.3123	ACHAT ET CONSOMMATION D'ELECTRICITE	20.000,00		20.000,00	20.113,80
462.3124	ACHAT ET CONSOMMATION DE COMBUSTIBLE	5.000,00		4.000,00	4.766,76
462.3133	ACHAT DE PRODUITS DE NETTOYAGE ET DE DESINFECTION	15.000,00		15.000,00	12.873,94
462.3141	ENTRETIEN DES BATIMENTS	5.000,00		3.000,00	8.910,30
462.3154	ENTRETIEN DES MACHINES, DU MATERIEL D'EXPLOITATION ET D'ENTRETIEN	15.000,00		10.000,00	30.522,65
462.3182	FRAIS DE TELEPHONES	1.000,00		1.000,00	869,25
462.3185	HONORAIRES ET FRAIS D'EXPERTISES	2.000,00		2.000,00	7.467,25
462.3186	PRIMES D'ASSURANCES DE TIERS, CHOSSES ET RC	4.000,00		4.000,00	3.599,60
462.3188	FRAIS DE TRANSPORTS, EVACUATION DES BOUES	40.000,00		50.000,00	29.509,26
462.3811	ATTRIB. AUX FINANCEMENTS SPECIAUX POUR L'EPUR. DES EAUX (STEP)	59.220,00			160.711,01
462.4341	TAXES UNIQUES DE RACCORDEMENT, STEP		30.000,00	30.000,00-	125.549,60-
462.4342	TAXES ANNUELLES D'UTILISATION, STEP		210.000,00	75.000,00-	194.408,10-
462.4361	REMBOURSEMENT DE TRAITEMENTS ET CHARGES SOCIALES				2.717,00-
462.4656	PARTICIPATION DE TIERS POUR LA PROTECTION DE L'ENVIRONNEMENT				

Compte 470.3115

Remplacement du bateau du port.

Compte 470.3156

Installation station de pompage pour eaux fécales des bateaux.

No de compte	L I B E L L E	B U D G E T 2 0 0 0		BUDGET 1999	COMPTES 1998
		CHARGES	REVENUS		
462.4811	PRELEVEMENTS SUR LES FINANCEMENTS SPECIAUX SUR L'EPUR. DES EAUX			66.500,00-	
47	PORT DES ABERIAUX	451.390,00	451.390,00	436.700,00 438.100,00-	436.843,75 436.843,75-
470.3011	TRAITEMENT DU PERSONNEL	75.300,00		71.500,00	61.672,45
470.3030	ASSURANCES SOCIALES, AVS/AI/APG/AC, PART EMPLOYEUR	6.520,00		6.300,00	5.265,23
470.3040	CAISSE DE PENSION, PART EMPLOYEUR	10.410,00		10.000,00	8.204,34
470.3050	ASSURANCES ACCIDENTS ET MALADIE PART EMPLOYEUR	3.360,00		3.600,00	2.765,48
470.3101	IMPRIMES ET FOURNITURES DE BUREAU	600,00		600,00	443,30
470.3114	ACHAT DE MACHINES, DE MATERIEL D'EXPLOITATION ET D'ENTRETIEN	5.000,00		5.000,00	5.623,00
470.3115	ACHAT DE VEHICULES, ENGIN AUTO-MOTEURS ET ACCESSOIRES	11.000,00		500,00	
470.3123	ACHAT ET CONSOMMATION D'ELECTRICITE	9.000,00		9.000,00	8.769,30
470.3141	ENTRETIEN DES BATIMENTS	5.000,00		10.000,00	
470.3147	ENTRETIEN DES COURS D'EAU, LACS ET OUVRAGES DE PROTECTION	5.000,00		10.000,00	3.580,00
470.3155	ENTRETIEN DES VEHICULES, ENGIN AUTO-MOTEURS ET ACCESSOIRES	500,00		1.000,00	
470.3156	ENTRETIEN D'EQUIPEMENT ET DE MATERIEL SPECIALISE	30.000,00		10.000,00	1.226,75
470.3162	REDEVANCE D'UTILISATION DES EAUX, AU LIEU DIT "LES ABERIAUX"	3.400,00		3.400,00	3.360,00
470.3186	PRIMES D'ASSURANCES DE TIERS, CHOSES ET RC	1.500,00		1.500,00	1.060,50
470.3189	FRAIS DIVERS	1.000,00		500,00	505,00
470.3192	TAXES SUR LES VEHICULES A MOTEUR	100,00		100,00	55,60
470.3303	AMORTISSEMENT AMELIORATION, DU PORT DES ABERIAUX (PREAVIS 61/88)	45.700,00		45.700,00	45.663,00
470.3811	ATTRIBUTION AUX FINANCEMENTS SPECIAUX PORT DES ABERIAUX				40.749,80

Compte 470.3909

5,82 % de Fr. 4'086'538.40 (nouveau taux pour 2000).

No de compte	L I B E L L E	B U D G E T 2 0 0 0		BUDGET 1999	COMPTES 1998
		CHARGES	REVENUS		
470.3909	IMPUTATIONS INTERNES DIVERSES	238.000,00		248.000,00	247.900,00
470.4272	REDEVANCES D'UTILISATION DU DOMAINE PUBLIC ET ADMINISTRATIF		430.000,00	430.000,00-	436.213,75-
470.4362	REMBOURSEMENT DE FRAIS ADMINISTRATIFS PORTS, TELEPHONE ET DIVERS		1.000,00	1.000,00-	630,00-
470.4811	PRELEVEMENT AUX FINANCEMENTS SPECIAUX PORT DES ABERIAUX		20.390,00	7.100,00-	

Compte 500.3109

Nouveaux ordinateurs pour la secrétaire, le directeur, le doyen et installation de réseau.



No de compte	L I B E L L E	B U D G E T 2 0 0 0		BUDGET 1999	COMPTES 1998
		CHARGES	REVENUS		
5	INSTRUCTION PUBL. & CULTES	2.341.880,00	81.000,00	2.455.800,00 81.000,00-	2.428.161,76 83.623,60-
50	ADMINISTRATION DES ECOLES	147.540,00		140.100,00	121.839,95 16,70-
500.3001	RETRIBUTION DE LA COMMISSION SCOLAIRE	6.500,00		7.000,00	6.155,35
500.3011	TRAITEMENT DU PERSONNEL	43.200,00		50.000,00	42.406,10
500.3030	ASSURANCES SOCIALES, AVS/AI/APG/AC, PART EMPLOYEUR	3.740,00		4.400,00	3.595,05
500.3040	CAISSE DE PENSION, PART EMPLOYEUR	5.930,00		5.900,00	5.554,80
500.3050	ASSURANCES ACCIDENTS ET MALADIE PART EMPLOYEUR	1.870,00		3.000,00	1.835,75
500.3063	FRAIS DE REPRESENTATION	2.000,00		2.000,00	2.000,00
500.3069	REMBOURSEMENT DE FRAIS, COMMISSION SCOLAIRE	2.000,00		2.000,00	2.197,60
500.3102	LIVRES, JOURNAUX, DOCUMENTATION ET FRAIS D'ANNONCES	1.500,00		1.500,00	1.318,10
500.3109	FOURNITURES DE BUREAU ET DIVERS	24.000,00		4.000,00	3.209,40
500.3112	ACHAT DE MOBILIER ET DE MATERIEL SCOLAIRE	1.000,00		1.000,00	
500.3170	FRAIS DE RECEPTIONS ET DE MANIFESTATIONS	8.000,00		10.000,00	5.739,05
500.3181	FRAIS DE PORTS	800,00		800,00	747,80
500.3182	FRAIS DE TELEPHONES ET CONCESSIONS RADIO ET TV	5.000,00		6.000,00	5.480,95
500.3512	PARTICIPATION A DES CHARGES CANTONALES D'ENSEIGNEMENT ET DE CULTE	42.000,00		42.500,00	41.600,00
500.3514	PARTICIPATION A DES CHARGES CANTONALES D'HYGIENE ET SANTE PUBLIQUE				
500.4659	DONS, SUBVENTIONS DE TIERS DIVERS				16,70-

Compte 510.3069

Une classe de plus.

Compte 510.3103

Douze classes.

Compte 510.3111

Six ordinateurs + six imprimantes + six lecteurs de disquettes + 1 graveur, etc. Le 50 % est remboursé par le Département de la formation et de la jeunesse.

Compte 510.3135

Travaux manuels/activités créatrices sur textiles. Une classe de plus.

Compte 510.3512

Un poste de maîtresse en plus.

Compte 510.3662

Devoirs surveillés.

No de compte	L I B E L L E	B U D G E T 2 0 0 0		BUDGET 1999	COMPTES 1998
		CHARGES	REVENUS		
51	ENSEIGNEMENT PRIMAIRE (ENFANTINE & PRIMAIRE)	686.410,00	5.000,00	604.700,00 5.000,00-	625.770,19 5.824,05-
510.3020	TRAITEMENT DU PERSONNEL ENSEIGNANT REPLACANT PAYE PAR LA COMMUNE	8.000,00		12.000,00	7.642,45
510.3030	ASSURANCES SOCIALES, AVS/AI/APG/AC, PART EMPLOYEUR	1.170,00		1.000,00	654,35
510.3050	ASSURANCES ACCIDENTS ET MALADIE PART EMPLOYEUR	440,00			42,49
510.3069	REMBOURSEMENT DE FRAIS, FONDS DE CLASSE	3.000,00		2.500,00	2.548,30
510.3101	PHOTOCOPIES	4.000,00		4.000,00	3.958,80
510.3103	FOURNITURES SCOLAIRES	15.800,00		14.500,00	15.746,70
510.3109	MATERIEL DIVERS	500,00		500,00	5.194,25
510.3111	MOYENS D'ENSEIGNEMENT	24.000,00		12.000,00	11.096,75
510.3112	ACHAT DE MOBILIER SCOLAIRE	2.000,00		5.700,00	7.140,00
510.3135	ACHAT DE MATIERES PREMIERES ET DE FOURNITURES	5.000,00		4.500,00	4.265,70
510.3152	ENTRETIEN DU MOBILIER SCOLAIRE	1.000,00		1.000,00	844,80
510.3170	FRAIS DE RECEPTIONS ET DE MANIFESTATIONS (COURSES, CAMPS)	3.000,00		6.000,00	3.066,20
510.3186	PRIMES D'ASSURANCES DE TIERS, CHoses ET RC (ASS. ELEVES)	5.000,00		5.000,00	4.489,00
510.3512	PARTICIPATION A DES CHARGES CANTONALES D'ENSEIGNEMENT ET DE CULTE	560.000,00		530.000,00	515.452,10
510.3522	PARTICIPATION A DES CHARGES D'ENSEIGNEMENT ET DE CULTE D'AUTRES COMMUNES	45.000,00			41.575,10
510.3662	AIDE INDIVIDUELLE A LA FORMATION ET AUX ETUDES	5.500,00		3.000,00	
510.3663	CULTURE, LOISIRS ET SPORT	3.000,00		3.000,00	2.053,20
510.4332	FINANCES D'ECOLAGE A CHARGE DES PARENTS				
510.4512	PARTICIPATION DU CANTON A DES CHARGES D'ENSEIGNEMENT		5.000,00	5.000,00-	5.824,05-

Compte 520.3522

Nouvelle répartition financière ne tenant plus compte de la capacité financière de la commune suite à dénonciation convention.

No de compte	L I B E L L E	B U D G E T 2 0 0 0		BUDGET 1999	COMPTES 1998
		CHARGES	REVENUS		
52	ENSEIGNEMENT SECONDAIRE (DEGRE 5 à 9)	1.246.410,00	70.000,00	1.448.000,00	1.381.745,08
				70.000,00-	71.848,25-
520.3020	TRAITEMENT DU PERSONNEL ENSEIGNANT REEMPLACANT	10.000,00		10.000,00	10.751,15
520.3030	ASSURANCES SOCIALES, AVS/AI/APG/AC, PART EMPLOYEUR	1.170,00		700,00	920,55
520.3050	ASSURANCES ACCIDENTS ET MALADIE PART EMPLOYEUR	440,00			80,23
520.3069	REMBOURSEMENT DE FRAIS, FONDS DE CLASSE	3.000,00		3.000,00	4.692,50
520.3101	IMPRIMES ET FOURNITURES DE BUREAU	4.800,00		4.800,00	2.952,05
520.3103	FOURNITURES SCOLAIRES	23.000,00		23.000,00	23.394,15
520.3109	MATERIEL DIVERS	500,00		500,00	
520.3111	ACHAT DE MOBILIER, DE MACHINES ET D'EQUIP. TECHNIQUE DE BUREAU	14.000,00		14.000,00	33.803,45
520.3112	ACHAT DE MOBILIER SCOLAIRE	1.000,00		3.000,00	
520.3135	ACHAT DE MATIERES PREMIERES ET DE FOURNITURES	5.000,00		7.000,00	4.546,25
520.3152	ENTRETIEN DU MOBILIER SCOLAIRE	2.000,00		2.000,00	70,00
520.3170	FRAIS DE RECEPTIONS ET DE MANIFESTATIONS (COURSES, CAMPS)	11.000,00		11.000,00	7.873,95
520.3188	FRAIS DE TRANSPORTS (NYON)	50.000,00		50.000,00	52.919,00
520.3512	PARTICIPATION A DES CHARGES CANTONALES D'ENSEIGNEMENT (PRANGINS)	525.000,00		525.000,00	442.129,30
520.3522	PARTICIP. A DES CHARGES D'ENSEIGNEMENT D'AUTRES COMMUNES (ECOLAGE)	590.000,00		790.000,00	787.823,75
520.3662	AIDE INDIVIDUELLE A LA FORMATION ET AUX ETUDES	3.500,00		2.000,00	7.091,80
520.3663	CULTURE, LOISIRS ET SPORT	2.000,00		2.000,00	2.696,95
520.4512	PARTICIPATION DU CANTON A DES CHARGES D'ENSEIGNEMENT		70.000,00	70.000,00-	71.848,25-

No de compte	L I B E L L E	B U D G E T 2 0 0 0		BUDGET 1999	COMPTES 1998
		CHARGES	REVENUS		
53	ENSEIGNEMENT SPECIALISE	190.000,00		190.000,00	224.538,00
530.3512	PARTICIPATIONS A DES CHARGES CANTONALES D'ENSEIGNEMENT ET DE CULTES	190.000,00		190.000,00	224.538,00
54	OFFICE D'ORIENTATION PROFESSIONNELLE	17.000,00		17.000,00	16.489,00
540.3522	PARTICIPATIONS A DES CHARGES D'ENSEIGNEMENT D'AUTRES COMMUNES	17.000,00		17.000,00	16.489,00
55	FORMATION PROFESSIONNELLE				
56	SERVICE MEDICAL ET DENTAIRE	19.500,00	6.000,00	19.500,00 6.000,00-	22.668,15 5.934,60-
560.3132	ACHAT DE FOURNITURES POUR SOINS ET ANALYSES	500,00		500,00	543,95
560.3185	HONORAIRES ET FRAIS D'EXPERTISES	4.000,00		4.000,00	2.249,60
560.3524	PARTICIPATION A DES CHARGES D'HYGIENE ET DE SANTE PUBL. D'AUTRES COMMUNES	15.000,00		15.000,00	19.874,60
560.4320	SOINS DENTAIRES, PARTICIPATION DES PARENTS		6.000,00	6.000,00-	5.934,60-
58	TEMPLE & CULTES	35.020,00		36.500,00	35.111,39
580.3012	SALAIRES DU PERSONNEL OCCASIONNEL	24.000,00		24.000,00	22.550,00
580.3030	ASSURANCES SOCIALES, AVS/AI/APG/AC, PART EMPLOYEUR	420,00		2.000,00	1.931,17
580.3050	ASSURANCES ACCIDENTS ET MALADIE PART EMPLOYEUR	100,00			296,17

No de compte	L I B E L L E	B U D G E T 2 0 0 0		BUDGET 1999	COMPTES 1998
		CHARGES	REVENUS		
580.3069	FRAIS DIVERS	500,00		500,00	68,00
580.3652	AIDE POUR L'ENSEIGNEMENT ET LES CULTES	10.000,00		10.000,00	10.266,05

Compte 610.3091

Cours de sous-officier : deux semaines à Neuchâtel.



No de compte	L I B E L L E	B U D G E T 2 0 0 0		BUDGET 1999	COMPTES 1998
		CHARGES	REVENUS		
6	POLICE	611.890,00	143.500,00	547.500,00 141.500,00-	460.377,47 171.180,95-
61	CORPS DE POLICE	337.990,00	8.000,00	281.100,00 8.000,00-	185.291,30 10.240,00-
610.3011	TRAITEMENT DU PERSONNEL	89.400,00		182.000,00	121.812,03
610.3012	SALAIRES DU PERSONNEL OCCASIONNEL	6.500,00		6.500,00	6.480,00
610.3030	PATROUILLEUSES, SERV. DU FEU ASSURANCES SOCIALES, AVS/AI/APG/AC, PART EMPLOYEUR	7.730,00		15.900,00	10.383,81
610.3040	CAISSE DE PENSION, PART EMPLOYEUR	12.820,00		25.500,00	16.144,20
610.3050	ASSURANCES ACCIDENTS ET MALADIE PART EMPLOYEUR	2.740,00		9.100,00	3.752,96
610.3061	FRAIS POUR USAGE DE VEHICULES PRIVES	500,00		500,00	749,00
610.3063	FRAIS DE REPRESENTATION	500,00		500,00	343,00
610.3080	PERSONNEL INTERIMAIRE FACTURE PAR DES TIERS	180.000,00			
610.3091	FRAIS POUR LA FORMATION PROFESSIONNELLE DU PERSONNEL	2.500,00		800,00	580,00
610.3101	IMPRIMES ET FOURNITURES DE BUREAU	1.500,00		1.800,00	1.736,60
610.3102	LIVRES, JOURNAUX, DOCUMENTATION ET FRAIS D'ANNONCES	800,00		800,00	437,10
610.3111	ACHAT DE MOBILIER, DE MACHINES ET D'EQUIP. TECHNIQUE DE BUREAU	1.000,00		1.500,00	
610.3114	ACHAT DE MACHINES, DE MATERIEL D'EXPLOIT. ET D'ENTRETIEN + VETEMENTS	2.000,00		3.000,00	2.450,55
610.3115	ACHAT DE VEHICULES, ENGINES AUTO-MOTEURS ET ACCESSOIRES	2.000,00		3.600,00	872,25
610.3124	ACHAT ET CONSOMMATION DE COMBUSTIBLES	1.500,00		3.000,00	1.324,10
610.3143	ENTRETIEN DE LA SIGNALISATION ROUTIERE	20.000,00		20.000,00	14.417,30
610.3151	ENTRETIEN DU MOBILIER, DES MACHINES ET DES EQUIP. TECHNIQUES DE BUREAU	500,00			174,65
610.3155	ENTRETIEN DES VEHICULES, ENGINES AUTO-MOTEURS ET ACCESSOIRES	2.000,00		2.000,00	754,60

Compte 620.3101

Recensement des habitants.

No de compte	L I B E L L E	B U D G E T 2 0 0 0		BUDGET 1999	COMPTES 1998
		CHARGES	REVENUS		
610.3182	FRAIS DE TELEPHONES, (NATEL-D)	1.000,00		1.500,00	973,35
610.3185	HONORAIRES ET PRESTATIONS DE SERVICE	500,00		500,00	173,50
610.3186	FRAIS DE PROCES, DEPENS PRIMES D'ASSURANCES DE TIERS, CHOSSES ET RC	2.000,00		2.000,00	1.259,30
610.3192	TAXES SUR LES VEHICULES A MOTEUR	500,00		600,00	473,00
610.4361	REMBOURSEMENT DE TRAITEMENTS ET CHARGES SOCIALES				
610.4370	PRODUIT DES AMENDES		8.000,00	8.000,00-	10.240,00-
62	CONTROLE DES HABITANTS ET POLICE DES ETRANGER	90.200,00	25.500,00	87.900,00 22.500,00-	86.605,42 28.254,95-
620.3011	TRAITEMENT DU PERSONNEL	46.100,00		62.200,00	63.707,51
620.3030	ASSURANCES SOCIALES, AVS/AI/APG/AC, PART EMPLOYEUR	3.990,00		5.400,00	5.423,92
620.3040	CAISSE DE PENSION, PART EMPLOYEUR	6.390,00		8.700,00	8.867,40
620.3050	ASSURANCES ACCIDENTS ET MALADIE PART EMPLOYEUR	1.420,00		3.100,00	2.047,44
620.3091	FRAIS POUR LA FORMATION PROFESSIONNELLE DU PERSONNEL	300,00		2.000,00	48,00
620.3101	IMPRIMES ET FOURNITURES DE BUREAU	32.000,00		6.500,00	6.511,15
620.3111	ACHAT DE MOBILIER				
620.4066	TAXE COMMUNALE DE SEJOUR		500,00	500,00-	821,65-
620.4312	EMOLUMENTS DE POLICE ET DE CONTROLE DES HABITANTS		25.000,00	22.000,00-	27.433,30-
620.4361	REMBOURSEMENT DE TRAITEMENTS ET CHARGES SOCIALES				

No de compte	L I B E L L E	B U D G E T 2 0 0 0		BUDGET 1999	COMPTES 1998
		CHARGES	REVENUS		
63	POLICE SANITAIRE (INSPECTION DES DENREES ALIM	2.500,00		2.500,00	2.358,00
630.3524	PARTICIPATION A DES CHARGES D'HYGIENE ET DE SANTE PUBL. D'AUTRES COMMUNES	2.500,00		2.500,00	2.358,00
64	SERVICE DES INHUMATIONS	1.200,00	1.000,00	1.000,00 1.000,00-	756,75 3.500,00-
640.3069	FRAIS DIVERS (INDEMNISATION EXHUMATIONS)	500,00		500,00	357,30
640.3188	FRAIS DE TRANSPORTS (CONVOIS FUNEBRES)	700,00		500,00	399,45
640.4319	EMOLUMENTS ADMINISTRATIFS DIVERS (CONCESSIONS, EXHUMATIONS)		1.000,00	1.000,00-	3.500,00-
65	DEFENSE CONTRE L'INCENDIE	109.000,00	109.000,00	110.000,00 110.000,00-	129.186,00 129.186,00-
650.3011	TRAITEMENT DU PERSONNEL				8.418,91
650.3013	SOLDE CORPS SAPEURS-POMPIERS	30.000,00		31.000,00	30.354,00
650.3030	ASSURANCES SOCIALES, AVS/AI/APG/AC, PART EMPLOYEUR				720,88
650.3040	CAISSE DE PENSION, PART EMPLOYEUR				1.145,28
650.3050	ASSURANCES ACCIDENTS ET MALADIE PART EMPLOYEUR				401,12
650.3063	FRAIS DE REPRESENTATION	2.500,00		2.500,00	1.390,70
650.3091	FRAIS POUR LA FORMATION PROFESSIONNELLE	2.500,00		2.500,00	2.358,30
650.3101	IMPRIMES ET FOURNITURES DE BUREAU	500,00		300,00	442,70
650.3102	LIVRES, JOURNAUX, DOCUMENTATION ET FRAIS D'ANNONCES	1.000,00		1.500,00	710,75
650.3114	ACHAT DE MACHINES, DE MATERIEL D'EXPLOIT. ET ENTRETIEN + VETEMENTS	5.000,00		6.000,00	1.075,70
650.3116	ACHAT D'EQUIPEMENT ET DE MATERIEL SPECIALISE	5.000,00		6.000,00	138,45

Compte 660.3521

Fr. 25.-- par habitant au 31.12.1998 (provisoire).

No de compte	L I B E L L E	B U D G E T 2 0 0 0		BUDGET 1999	COMPTES 1998
		CHARGES	REVENUS		
650.3123	ACHAT ET CONSOMMATION D'ELECTRICITE	3.000,00		3.000,00	3.838,20
650.3124	ACHAT ET CONSOMMATION DE COMBUSTIBLES	500,00		700,00	490,15
650.3144	ENTRETIEN DES CANALISATIONS				41.024,45
650.3154	ENTRETIEN DES MACHINES, DU MATERIEL, INSTALLATIONS TECHNIQUES	2.000,00		2.000,00	1.668,95
650.3155	ENTRETIEN DES VEHICULES, ENGIN AUTO-MOTEURS ET ACCESSOIRES	5.000,00		6.500,00	105,00
650.3156	ENTRETIEN D'EQUIPEMENT ET DE MATERIEL SPECIALISE	2.500,00		2.500,00	2.143,10
650.3181	FRAIS DE PORTS	900,00		600,00	813,10
650.3182	FRAIS DE TELEPHONES, RADIO & SMT	1.000,00		2.500,00	799,50
650.3185	HONORAIRES ET FRAIS D'EXPERTISES	1.500,00		1.000,00	540,00
650.3186	PRIMES D'ASSURANCES DE TIERS, CHOSES ET RC	1.200,00		1.500,00	991,30
650.3192	TAXES SUR LES VEHICULES A MOTEUR	300,00		300,00	212,00
650.3193	COTISATIONS A DES INSTITUTIONS DE DROIT PRIVE	700,00		700,00	552,00
650.3814	ATTRIBUTION AUX FINANCEMENTS SPECIAUX DEFENSE INCENDIE	43.900,00		38.900,00	28.851,46
650.4301	TAXES D'EXEMPTION DU SERVICE DU FEU		93.000,00	90.000,00-	89.306,00-
650.4363	REMBOURSEMENT DE DOMMAGES, REPARATIONS				
650.4651	SUBVENTIONS DE TIERS (ECA)		16.000,00	20.000,00-	39.880,00-
650.4814	PRELEVEMENTS SUR LES FINANCEMENTS SPECIAUX POUR LE SERVICE DU FEU				
66	PROTECTION CIVILE	71.000,00		65.000,00	56.180,00
660.3116	ACHAT D'EQUIPEMENT ET DE MATERIEL SPECIALISE				
660.3185	HONORAIRES ET FRAIS D'EXPERTISES				
660.3186	PRIMES D'ASSURANCES DE TIERS, CHOSES ET RC				
660.3521	PARTICIPATION A DES CHARGES D'AUTRES COMMUNES (CRIO)	71.000,00		65.000,00	56.180,00

Compte 710.3012

Rémunération de la responsable des "Mamans de jour".

Compte 710.3525

Notre participation aux frais dans le cadre de l'Agence d'assurances intercommunale Nyon - Prangins, conformément à la réorganisation.

PS : Sous ce chapitre, plusieurs postes sont supprimés suite à la réorganisation respectivement regroupement de l'Agence avec Nyon.

Compte 720.3515

Participation prévisionnelle de notre commune à la facture sociale 2000.

Cette participation est calculée sur la base des critères suivants :

- Classification des communes selon leur capacité financière pour 2000/2001, telle que publiée dans la Feuille des Avis Officiels du 16 juillet 1999,
- Population 1998 : la facture réelle prendra en compte la population 1999.

Commune de Prangins      Classe 1      Population 1998 : 2'809

La composition est la suivante :

• Prestations complémentaires AVS/AI	Fr. 1'009'770.--
• Assurance maladie et accidents	Fr. 436'204.--
• Hébergement médico-social	Fr. 93'317.--
• Prévoyance et aide sociales	Fr. 958'223.--
• Protection de la jeunesse	Fr. 229'141.--
• Enseignement spécialisé	Fr. 222'732.--
Total	Fr. 2'949'387.--

No de compte	L I B E L L E	B U D G E T 2 0 0 0		BUDGET 1999	COMPTES 1998
		CHARGES	REVENUS		
7	SECURITE SOCIALE	3.161.347,00		2.960.800,00	2.868.817,82 1.348,00-
71	SERVICE SOCIAL COMMUNAL ET INTERCOMMUNAL	76.960,00		70.000,00	119.214,42 1.348,00-
710.3011	TRAITEMENT DU PERSONNEL				61.729,26
710.3012	SALAIRES DU PERSONNEL OCCASIONNEL	8.000,00		8.000,00	7.680,00
710.3030	ASSURANCES SOCIALES, AVS/AI/APG/AC, PART EMPLOYEUR	700,00			5.813,56
710.3040	CAISSE DE PENSION, PART EMPLOYEUR				8.583,36
710.3050	ASSURANCES ACCIDENTS ET MALADIE PART EMPLOYEUR	260,00			2.069,54
710.3101	IMPRIMES ET FOURNITURES DE BUREAU	1.000,00			1.416,65
710.3182	FRAIS DE TELEPHONES	500,00			112,80
710.3186	PRIMES D'ASSURANCES DE TIERS, CHoses ET RC	500,00			416,30
710.3525	PARTICIPATION A DES CHARGES DE PREVOYANCE SOCIALE D'AUTRES COMMUNES	55.000,00		55.000,00	18.346,55
710.3655	AIDES ET SUBVENTIONS POUR LA PREVOYANCE SOCIALE	6.000,00		5.000,00	11.762,40
710.3659	DONS, AIDES ET SUBVENTIONS CASUELS	5.000,00		2.000,00	1.284,00
710.3665	AIDES INDIVIDUELLES DE PREVOYANCE SOCIALE				1.348,00-
710.4361	REMBOURSEMENT DE TRAITEMENTS ET CHARGES SOCIALES				
72	PREVOYANCE SOCIALE	3.024.387,00		2.830.800,00	2.630.695,40
720.3515	CONTRIB.A PC/AVS, PREVOYANCE-AIDE-SOCIALES PROT. JEUNESSE, AVS/AI/AFA	2.949.387,00		2.755.800,00	2.557.097,00
720.3654	AIDES ET SUBVENTIONS POUR L'HYGIENE ET LA SANTE PUBLIQUE (OMSV)	75.000,00		75.000,00	73.598,40



No de compte	L I B E L L E	B U D G E T 2 0 0 0		BUDGET 1999	COMPTES 1998
		CHARGES	REVENUS		
73	SANTE PUBLIQUE	10.000,00		10.000,00	9.758,00
730.3654	AIDES POUR L'HYGIENE ET LA SANTE PUBLIQUE (HOPITAL DE NYON)	10.000,00		10.000,00	9.758,00
75	OFFICE DU TRAVAIL	50.000,00		50.000,00	109.150,00
750.3655	SOUTIEN AUX CHOMEURS	50.000,00		50.000,00	109.150,00

No de compte	L I B E L L E	B U D G E T 2 0 0 0		BUDGET 1999	COMPTES 1998
		CHARGES	REVENUS		
8	SERVICES INDUSTRIELS		140.000,00	140.000,00-	137.096,10-
81	SERVICE DES EAUX				
82	SERVICE ELECTRIQUE		140.000,00	140.000,00-	137.096,10-
820.4112	PRODUIT DES REGALES		140.000,00	140.000,00-	137.096,10-

3.2 Tableau des charges  
par nature

	C H A R G E S	BUDGET 2000	BUDGET 1999	COMPTES 1998
3	CHARGES	13.647.786,00	13.277.100,00	12.507.734,16
30	AUTORITES ET PERSONNEL	1.974.750,00	1.818.900,00	1.713.582,90
300	AUTORITES ET COMMISSIONS	174.000,00	171.500,00	155.110,65
301	PERSONNEL ADMINISTRATIF ET D'EXPLOITATION	1.208.200,00	1.223.000,00	1.195.673,98
302	TRAITEMENT DU PERSONNEL ENSEIGNANT REMPLACANT	18.000,00	22.000,00	18.393,60
303	ASSURANCES SOCIALES	114.380,00	115.600,00	109.807,63
304	CAISSES DE PENSIONS ET DE PREVOYANCE	153.890,00	152.500,00	145.934,40
305	ASSURANCES ACCIDENTS ET MALADIE	54.380,00	55.400,00	45.070,84
306	INDEMNISATION ET REMBOURSEMENT DE FRAIS	26.600,00	25.100,00	22.952,05
307	PRESTATIONS COMPLEMENTAIRES DE PREVOYANCE			
308	PERSONNEL INTERIMAIRE	198.000,00	36.000,00	12.000,00
309	AUTRES CHARGES DES AUTORITES ET DU PERSONNEL	27.300,00	17.800,00	8.639,75
31	BIENS, SERVICES, MARCHANDISES	2.663.750,00	2.242.750,00	2.195.152,91
310	IMPRIMES ET FOURNITURES DE BUREAU	164.000,00	131.300,00	103.783,12
311	ACHATS DE MOBILIER, MATERIEL, MACHINES ET VEHICULES	215.500,00	178.300,00	132.589,59
312	ACHATS D'EAU, D'ENERGIE, DE COMBUSTIBLE	269.750,00	235.950,00	191.695,21
313	AUTRES FOURNITURES ET MARCHANDISES	47.500,00	44.000,00	43.541,09
314	ENTRETIEN DES IMMEUBLES, ROUTES ET TERRITOIRE	827.000,00	654.000,00	705.146,31
315	ENTRETIEN D'OBJETS MOBILIERS ET D'INSTALLATIONS TECHNIQUES	182.500,00	133.500,00	133.941,15
316	LOYERS, FERMAGES ET REDEVANCES D'UTILISATION	3.700,00	3.700,00	3.520,00
317	RECEPTIONS ET MANIFESTATIONS	73.500,00	58.500,00	49.183,83
318	HONORAIRES ET PRESTATIONS DE SERVICES	839.700,00	762.800,00	780.004,06
319	IMPOTS, TAXES, COTISATIONS ET FRAIS DIVERS	40.600,00	40.700,00	51.748,55
32	INTERETS PASSIFS	1.110.000,00	1.160.000,00	1.223.042,90
321	INTERETS DES DETTES A COURT TERME	200.000,00	50.000,00	1.419,75
322	INTERETS DES DETTES A MOYEN ET LONG TERME	900.000,00	1.100.000,00	1.157.755,30
329	AUTRES INTERETS	10.000,00	10.000,00	63.867,85

	C H A R G E S	BUDGET 2000	BUDGET 1999	COMPTES 1998
33	AMORTISSEMENTS	1.188.329,00	1.325.800,00	737.338,30
330	AMORTISSEMENTS DU PATRIMOINE FINANCIER	116.700,00	116.700,00	108.864,30
331	AMORTISSEMENTS OBLIGATOIRES DU PATRIMOINE ADMINISTRATIF	1.071.629,00	1.209.100,00	551.403,00
332	AUTRES AMORTISSEMENTS DU PATRIMOINE ADMINISTRATIF			77.071,00
333	AMORTISSEMENT DU DECOUVERT			
35	REMBOURSEMENTS, PARTICIPATIONS ET SUBVENTIONS A DES COLLECTIV	5.891.387,00	5.835.300,00	4.990.816,70
351	CANTON	4.828.387,00	4.613.300,00	3.826.442,20
352	COMMUNES ET ASSOCIATIONS DE COMMUNES	1.063.000,00	1.222.000,00	1.164.374,50
36	AIDES ET SUBVENTIONS	200.000,00	192.000,00	244.910,80
365	AIDES, SUBVENTIONS A DES INSTITUTIONS PRIVEES	186.000,00	182.000,00	233.068,85
366	AIDES INDIVIDUELLES	14.000,00	10.000,00	11.841,95
38	ATTRIBUTIONS AUX FONDS ET AUX FINANCEMENTS SPECIAUX	174.570,00	240.350,00	940.989,65
380	ATTRIBUTIONS AUX FONDS DE RESERVE ET DE RENOUVELLEMENT			560.000,00
381	ATTRIBUTIONS AUX FINANCEMENTS SPECIAUX	174.570,00	240.350,00	380.989,65
39	IMPUTATIONS INTERNES	445.000,00	462.000,00	461.900,00
390	IMPUTATIONS INTERNES	445.000,00	462.000,00	461.900,00

3.3 Tableau des revenus  
par nature

	R E V E N U S	BUDGET 2000	BUDGET 1999	COMPTES 1998
4	REVENUS	13.905.590,00	13.325.000,00	12.510.039,99
40	IMPOTS	11.092.500,00	10.682.500,00	9.380.566,55
400	IMPOTS SUR LE REVENU, LA FORTUNE ET IMPOT PERSONNEL	7.610.000,00	7.170.000,00	7.574.688,70
401	IMPOTS SUR LE BENEFICE NET ET LE CAPITAL DES PERSONNES MORALE	2.170.000,00	2.370.000,00	510.392,00
402	IMPOT FONCIER	800.000,00	730.000,00	710.635,55
404	DROITS DE MUTATION	300.000,00	200.000,00	370.058,70
405	IMPOTS SUR LES SUCCESSIONS ET DONATIONS	200.000,00	200.000,00	200.799,95
406	IMPOTS ET TAXES SUR LA POSSESSION ET LA DEPENSE	12.500,00	12.500,00	13.991,65
409	IMPOTS RECUPERES APRES DEFALCATION			
41	PATENTES, CONCESSIONS	145.000,00	145.000,00	146.873,60
410	PATENTES	5.000,00	5.000,00	9.777,50
411	CONCESSIONS	140.000,00	140.000,00	137.096,10
42	REVENUS DU PATRIMOINE	1.048.000,00	973.200,00	1.040.629,49
422	REVENUS DES CAPITAUX DU PATRIMOINE FINANCIER	2.000,00	10.000,00	57.973,99
423	REVENUS DES IMMEUBLES DU PATRIMOINE FINANCIER	567.000,00	509.000,00	516.564,25
424	GAINS COMPTABLES SUR LES PLACEMENTS DU PATRIMOINE FINANCIER			
425	REVENUS DES PRETS ET PARTICIPATIONS DU PATRIMOINE ADMINISTRATIF	25.000,00	10.000,00	16.600,00
427	REVENUS DES IMMEUBLES DU PATRIMOINE ADMINISTRATIF	454.000,00	444.200,00	449.491,25
43	TAXES, EMOLUMENTS, PRODUITS DES VENTES	526.700,00	506.700,00	773.002,25
430	TAXES LEGALES DE REMPLACEMENT	93.000,00	90.000,00	89.306,00
431	EMOLUMENTS	56.500,00	47.500,00	134.431,60
432	RECETTES POUR DES SOINS MEDICAUX ET DENTAIRE	6.000,00	6.000,00	5.934,60
433	ECOLAGE			
434	TAXES DE RACCORDEMENT ET D'UTILISATION	345.000,00	335.000,00	508.776,35
435	VENTES ET PRESTATIONS DE SERVICE	2.200,00	2.200,00	2.608,50
436	REMBOURSEMENTS DE TIERS	16.000,00	18.000,00	21.705,20

	R E V E N U S	BUDGET 2000	BUDGET 1999	COMPTES 1998
437	AMENDES	8.000,00	8.000,00	10.240,00
439	AUTRES RECETTES			
44	PARTS A DES RECETTES CANTONALES	450.000,00	300.000,00	560.846,80
441	PARTS A DES RECETTES CANTONALES	450.000,00	300.000,00	560.846,80
444	AUTRES CONTRIBUTIONS CANTONALES			
45	PARTICIPATIONS ET REMBOURSEMENTS DE COLLECTIVITES PUBLIQUES	75.000,00	75.000,00	77.672,30
451	CANTON	75.000,00	75.000,00	77.672,30
452	COMMUNES ET ASSOCIATIONS DE COMMUNES			
46	AUTRES PARTICIPATIONS ET SUBVENTIONS	103.000,00	107.000,00	68.549,00
465	PARTICIPATIONS ET SUBVENTIONS DE TIERS	103.000,00	107.000,00	68.549,00
469	DONS ET LEGS			
48	PRELEVEMENTS SUR LES FONDS ET FINANCEMENTS SPECIAUX	20.390,00	73.600,00	
480	PRELEVEMENTS SUR LES FONDS DE RESERVE ET DE RENOUVELLEMENT			
481	PRELEVEMENTS SUR LES FINANCEMENTS SPECIAUX	20.390,00	73.600,00	
49	IMPUTATIONS INTERNES	445.000,00	462.000,00	461.900,00
490	IMPUTATIONS INTERNES	445.000,00	462.000,00	461.900,00



3.4 Diverses annexes

OBJECTIFS MUNICIPALITE 1998 - 2001Politique

- Mener une politique d'ouverture pour contribuer à un développement régional en préservant au mieux notre identité et nos intérêts.

Economie

- Développer une zone permettant aux artisans et PME de s'établir.
- Créer et sauvegarder des places de travail.
- Maintenir des relations avec les entreprises existantes pour faciliter leur développement.

Fiscal/Finance

- Maintenir le taux fiscal actuel.
- Dégager un cash-flow pour des investissements destinés à l'amélioration de notre patrimoine.

Social/Culturel

- Contribuer à une bonne intégration sociale de la population en général.
- Soutenir les sociétés locales actuelles et futures pour le développement de leurs activités.

Plan des investissements en 2000

1	Investissements votés par le Conseil communal	Montant global	Montant utilisé jusqu'au 31.12.99	Montant à sortir en 2000
	12/99 Parking Morettes	Fr. 290'000.00	Fr. 90'000.00	Fr. 200'000.00
	13/99 Inauguration Morettes	Fr. 97'000.00		Fr. 97'000.00
	14/99 Pont CFF Bénex	Fr. 190'000.00		Fr. 190'000.00
2	Investissements prévus à voter			
	Eaux Promenthoux 18/99	Fr. 460'000.00		Fr. 460'000.00
	Route du Creux du Loup	Fr. 450'000.00		Fr. 450'000.00
	Eclairage public	Fr. 100'000.00		Fr. 100'000.00
	Buvette des Abériaux	Fr. 200'000.00		Fr. 200'000.00
	Schéma directeur/règlt constr.	Fr. 200'000.00		Fr. 200'000.00
	Containers enterrés	Fr. 90'000.00		Fr. 90'000.00
3	Amélioration informatique (Logiciels - Matériel, rempl. AS 400)	Fr. 200'000.00		Fr. 200'000.00
	Divers	Fr. 123'000.00		Fr. 123'000.00
	Totaux	Fr. 2'400'000.00	Fr. 90'000.00	Fr. 2'310'000.00

## Tableau des intérêts

### Budget 2000

#### *Intérêts des emprunt à long terme* (220.3223)

CIP	840'000.00	3.750%	31'500.00
BCV ATF 972.05.50	3'000'000.00	2.063%	61'875.00
CCS SERIE 77	7'000'000.00	3.750%	262'500.00
CCS SERIE 78	4'000'000.00	4.000%	160'000.00
CCS SERIE 81	2'000'000.00	3.250%	65'000.00
VAUDOISE 2852	1'500'000.00	3.750%	56'250.00
VAUDOISE 2771	3'000'000.00	3.500%	105'000.00
UBS 593.701.C1B	1'950'000.00	4.750%	92'625.00
	23'290'000.00	3.584%	834'750.00

#### *Intérêts des emprunts à court et moyen terme* (220.3210)

BCV	1'500'000.00	4.250%	63'750.00
UBS	1'000'000.00	2.125%	21'250.00
NOUVEAU	3'000'000.00	3.750%	112'500.00
	5'500'000.00	3.591%	197'500.00

**Provision amortissement pour 2000**

			Montant	Amortissement	Amortissement	Montant
			Préavis	oui/non	Montant	Durée
						2000
<b>912 Placement du patrimoine financier</b>						
<b>9123 Terrains et Bâtiments du patrimoine financier</b>						
9123.105	39/87	Barcarolle	6'773'000.00			
9123.115	61/88	Port Abériaux	4'420'000.00			
9123.120	79/89	Immeuble locatif	3'525'000.00			
<b>913 Transitoires</b>						
<b>9139 Transitoires (101.3170)</b>						
9139.110	13/99	Inauguration des Morettes	97'000.00	x	24'250.00	4
						<u>24'250.00</u>
<b>914 Investissement du patrimoine administratif</b>						
<b>9141 Ouvrage de génie civil et d'assainissement à amortir (230.3311)</b>						
9141.110	43-49/97	Sur la Croix	465'000.00	x	12'555.00	30
9141.115	47/97	Redoute 1	657'500.00	x	21'916.00	30
9141.120	5/98	Redoute 2	775'880.00	x	25'870.00	30
9141.125	28/96	Bénex/Bénex-Dessus	2'328'000.00		72'070.00	30
9141.150	35/91-19/95-15/99	Step	2'590'000.00		2'590'000.00	1
9141.172	87/89	Parking Abériaux	2'770'000.00		138'500.00	20
9141.190	79/93	Numérisation Cadastre	260'000.00	x	26'000.00	10
9141.200	9/98	Conteneurs enterrés	190'000.00	x	6'350.00	30
9141.210	12/99	Parking Morettes	290'000.00	x	29'000.00	10
9141.220	14/99	Trottoir Bénex-Dessus	190'000.00	x	19'000.00	10
9141.230	18/99	Raccordement divers step	460'100.00		390'000.00	1
						<u>140'691.00</u>
<b>9143 Bâtiments et constructions à amortir (230.3312)</b>						
9143.105	11/90	Collège	9'393'000.00	x	319'520.00	30
9143.117	54/92	La Place	6'170'000.00	x	221'333.00	30
9143.150	45/97	Morettes	10'087'500.00	x	336'250.00	30
9143.160	4/98	Fischer	1'015'000.00	x	33'835.00	30
9143.170	10/99	Façades La Combe	295'000.00	x	20'000.00	15
						<u>930'938.00</u>
<b>917 Autres dépenses à amortir</b>						
<b>9170 Autres dépenses à amortir (220.3223)</b>						
9170.140		Amortissement 1998 solde frais série 54		x		
9170.150		Amortissement 1998 frais série 77		x		
9170.160		Amortissement 1998 frais série 78		x		
9170.170		Amortissement 1998 frais série 81		x		
						<u>13'976.65</u>
						<u>24'500.00</u>
						<u>11'781.82</u>
						<u>5'920.00</u>
						<u>56'178.47</u>

Commune de Prangins

# ORGANIGRAMME

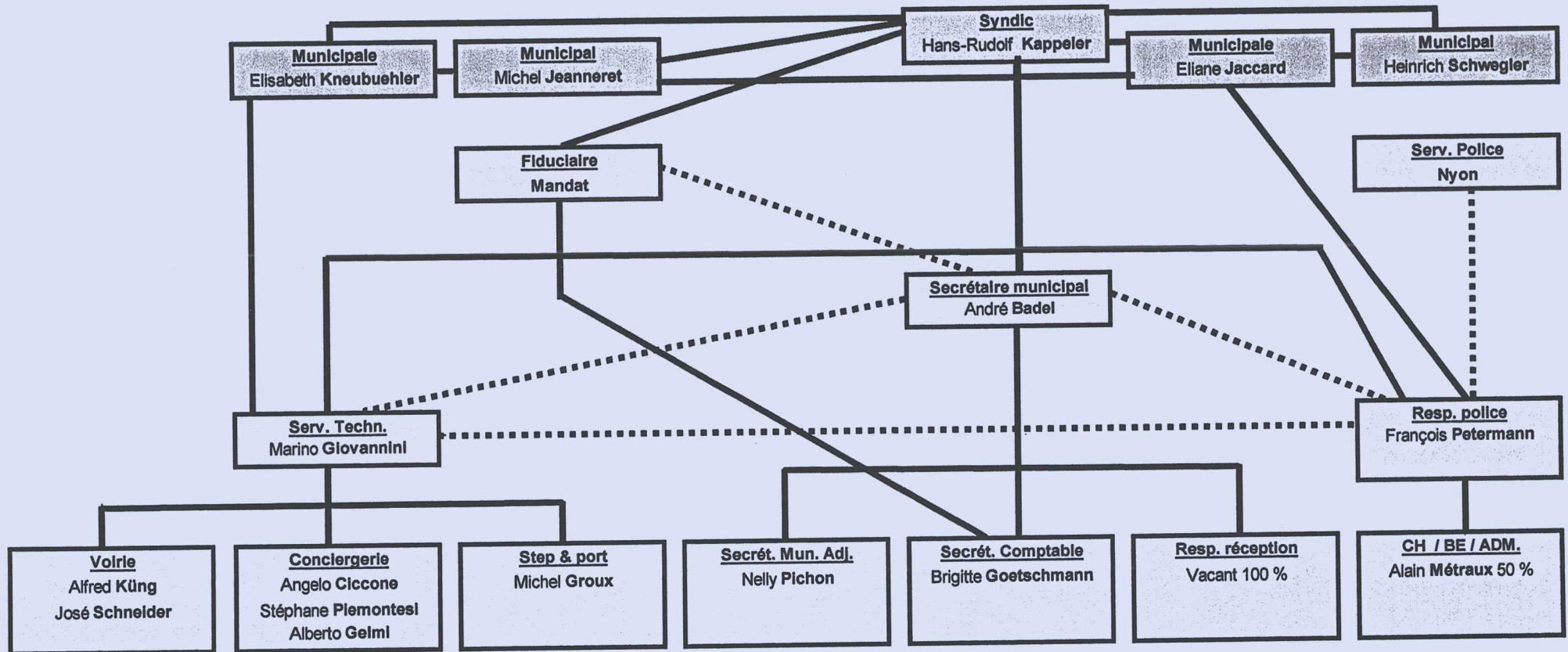

#### 4. CONCLUSIONS

Au vu de ce qui précède, nous vous prions, Monsieur le Président, Mesdames et Messieurs les Conseillers, de bien vouloir prendre les décisions suivantes :

#### LE CONSEIL COMMUNAL DE PRANGINS

vu le préavis municipal No 20/99 concernant le budget 2000,  
lu le rapport de la commission des finances,  
attendu que ce dernier a été régulièrement porté à l'ordre du jour.

#### DECIDE

1/ d'adopter le budget communal 2000 tel que présenté.

Ainsi délibéré en séance de Municipalité du 2 novembre 1999 pour être soumis au Conseil communal de Prangins.

AU NOM DE LA MUNICIPALITE

Le syndic

  
H.-R. Kappeler



Le secrétaire

  
A. Badel